Letzter Satz der 9. Symphonie.

Presto. ♩= 96.

L. van Beethoven, Op. 125.

Pianoforte.

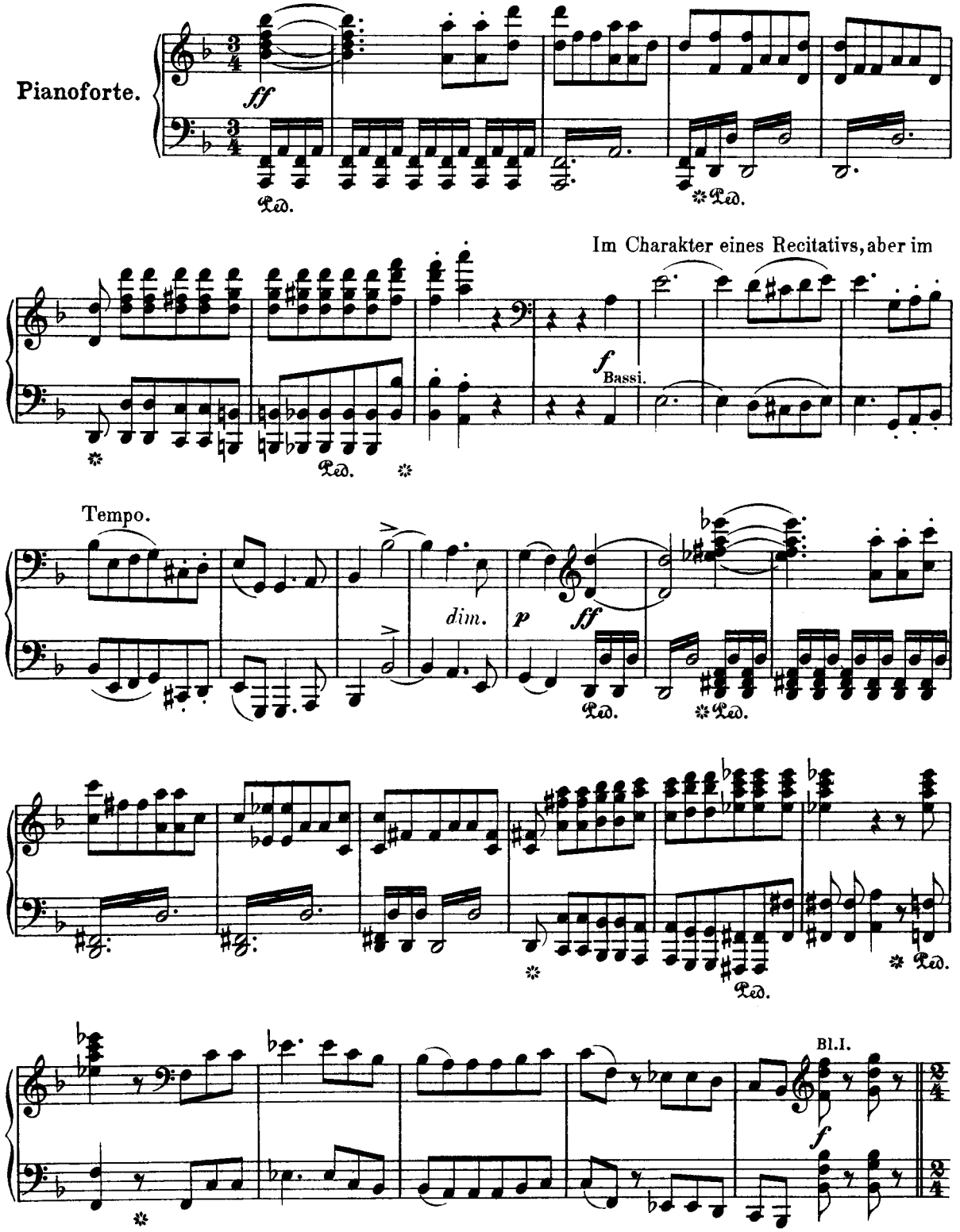

Stich und Druck von Breitkopf & Härtel in Leipzig.

V. A. 1295.

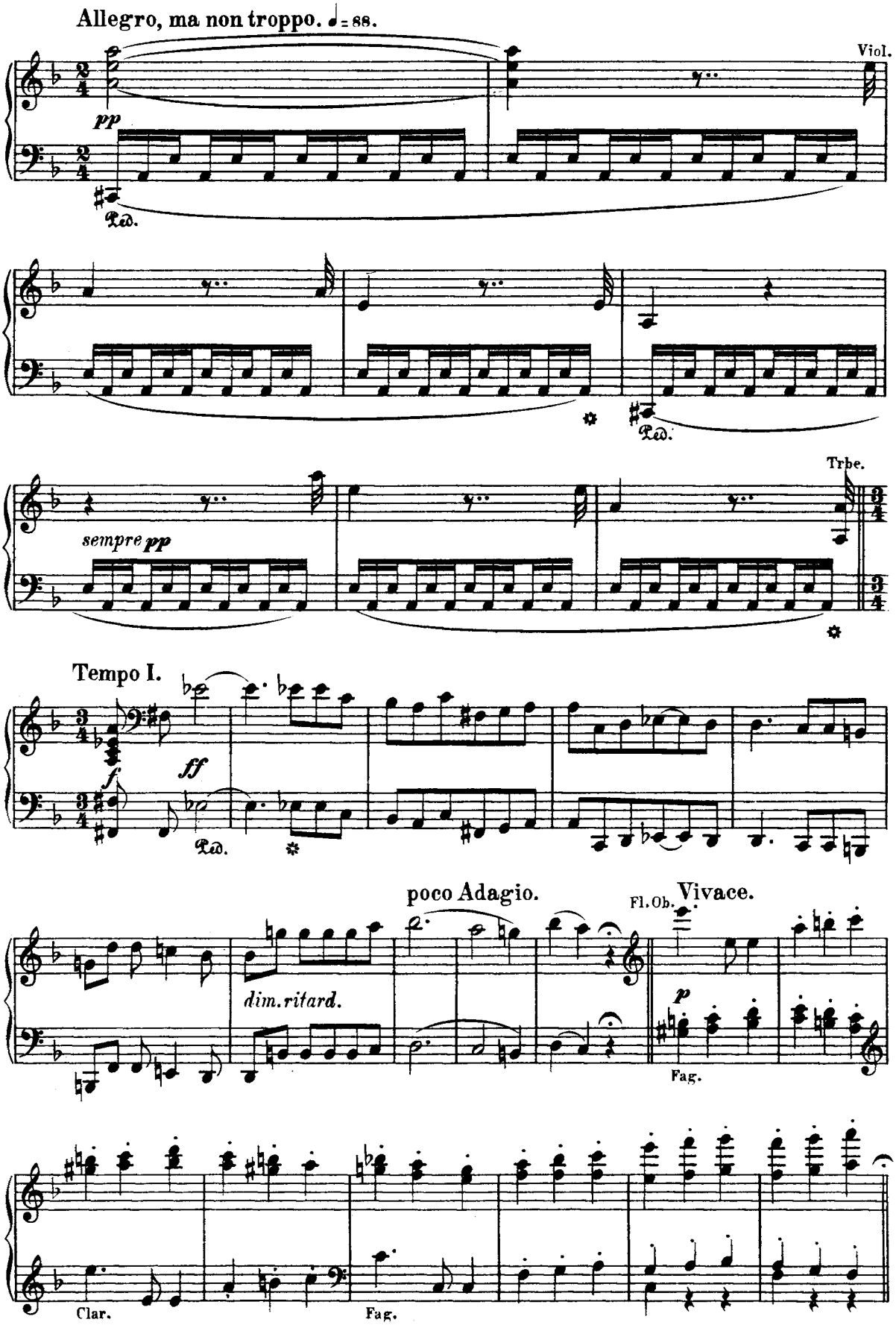
Allegro, ma non troppo. ♩= 88.
Viol.
pp
Ped.
Ped.
Trbe.
sempre pp
Tempo I.
f
ff
Ped.
poco Adagio.
Fl. Ob.
Vivace.
dim. ritard.
p
Fag.
Clar.
Fag.

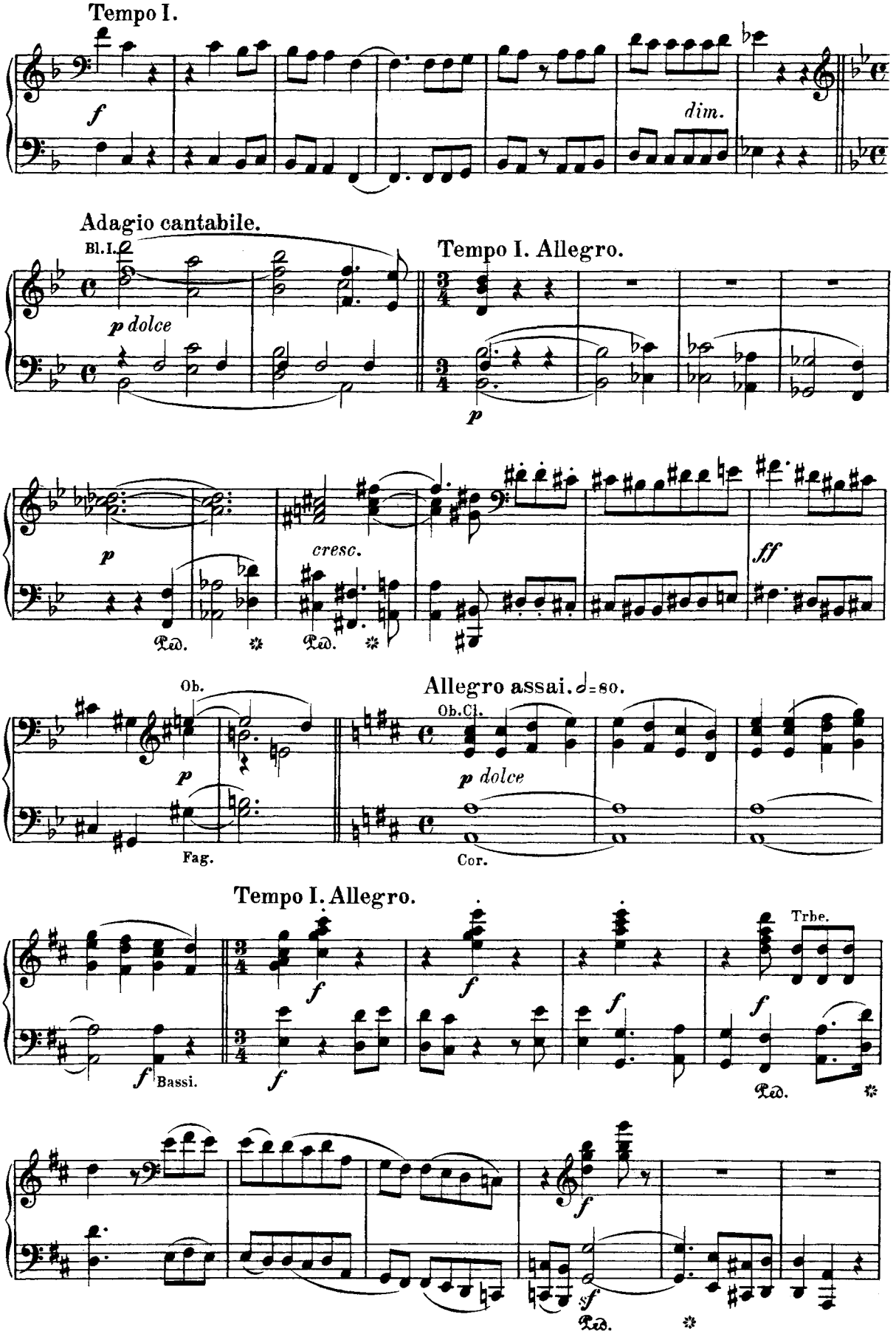
Tempo I.
f
dim.
Adagio cantabile.
Bl.I.
p dolce
Tempo I. Allegro.
p
p
cresc.
ff
Ped.
Ped.
Ob.
p
Fag.
Allegro assai. ♩=80.
Ob.Cl.
p dolce
Cor.
Tempo I. Allegro.
Trbe.
f
Bassi.
Ped.
f
Ped.

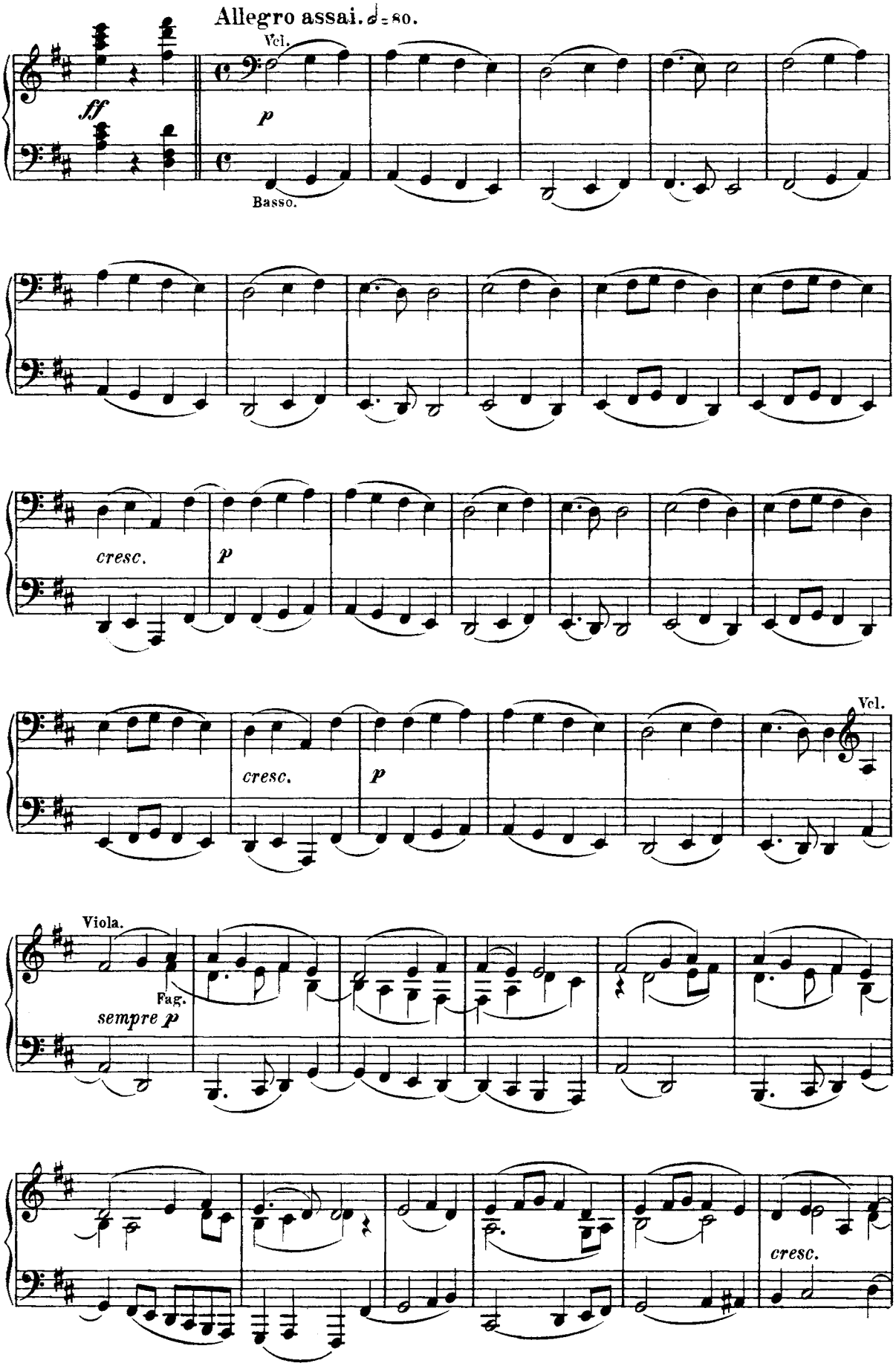
Allegro assai. ♩= 80.
Vcl.
ff
p
Basso.
cresc.
p
cresc.
p
Vcl.
Viola.
Fag.
sempre p
cresc.

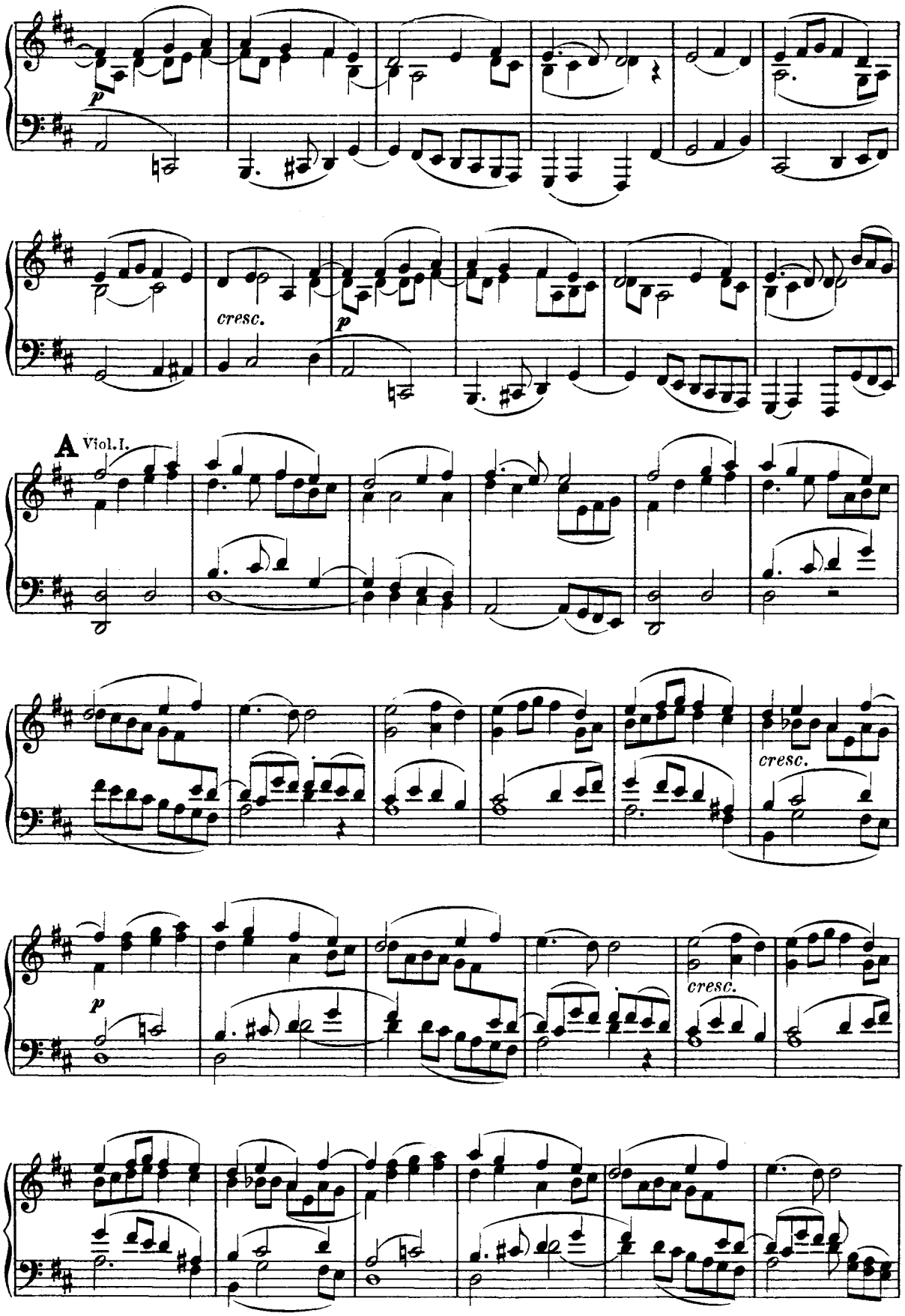
p
cresc.
p
A Viol. I.
cresc.
p
cresc.

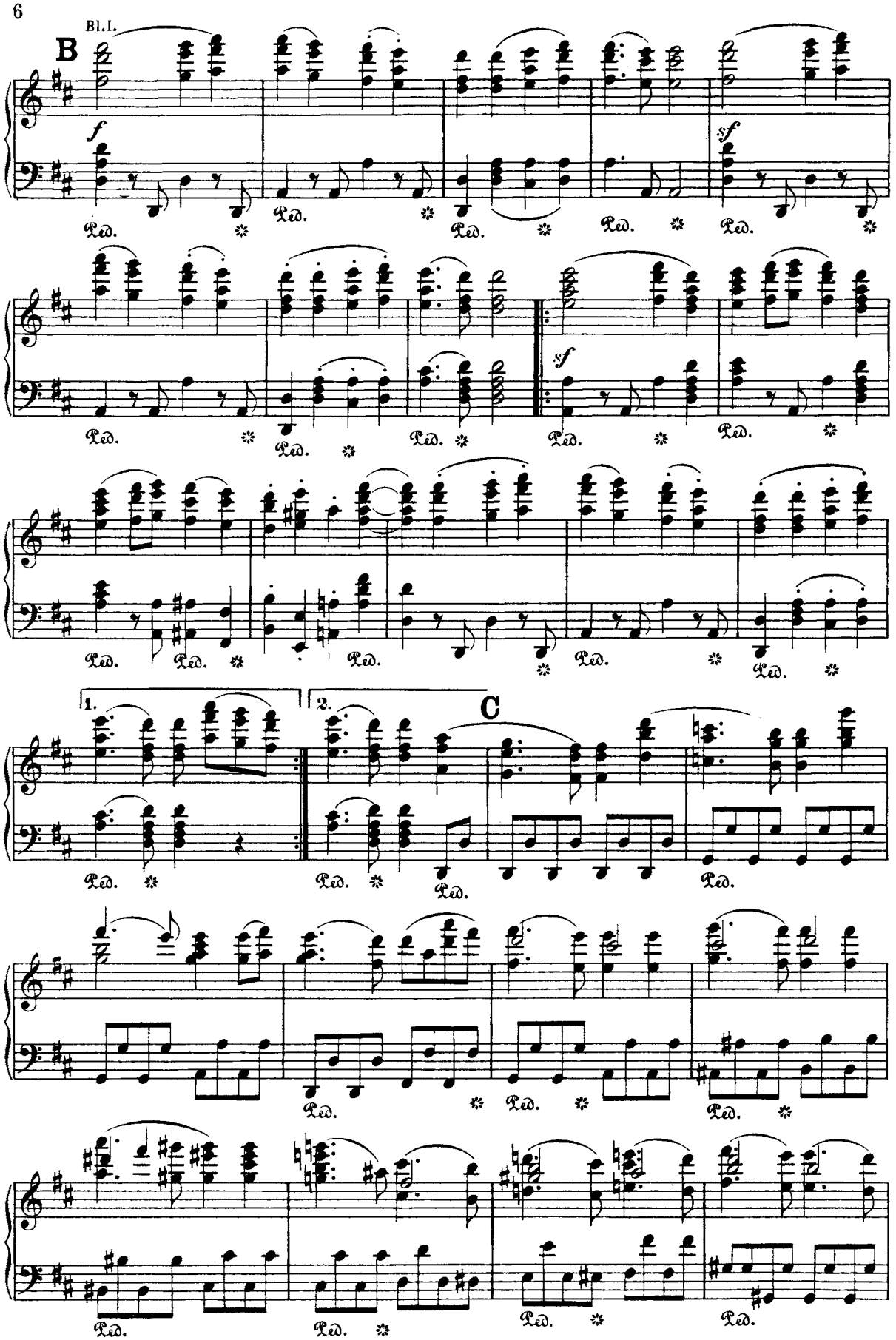
Bl.I.
B
f
sf
Ped.
1.
2.
C

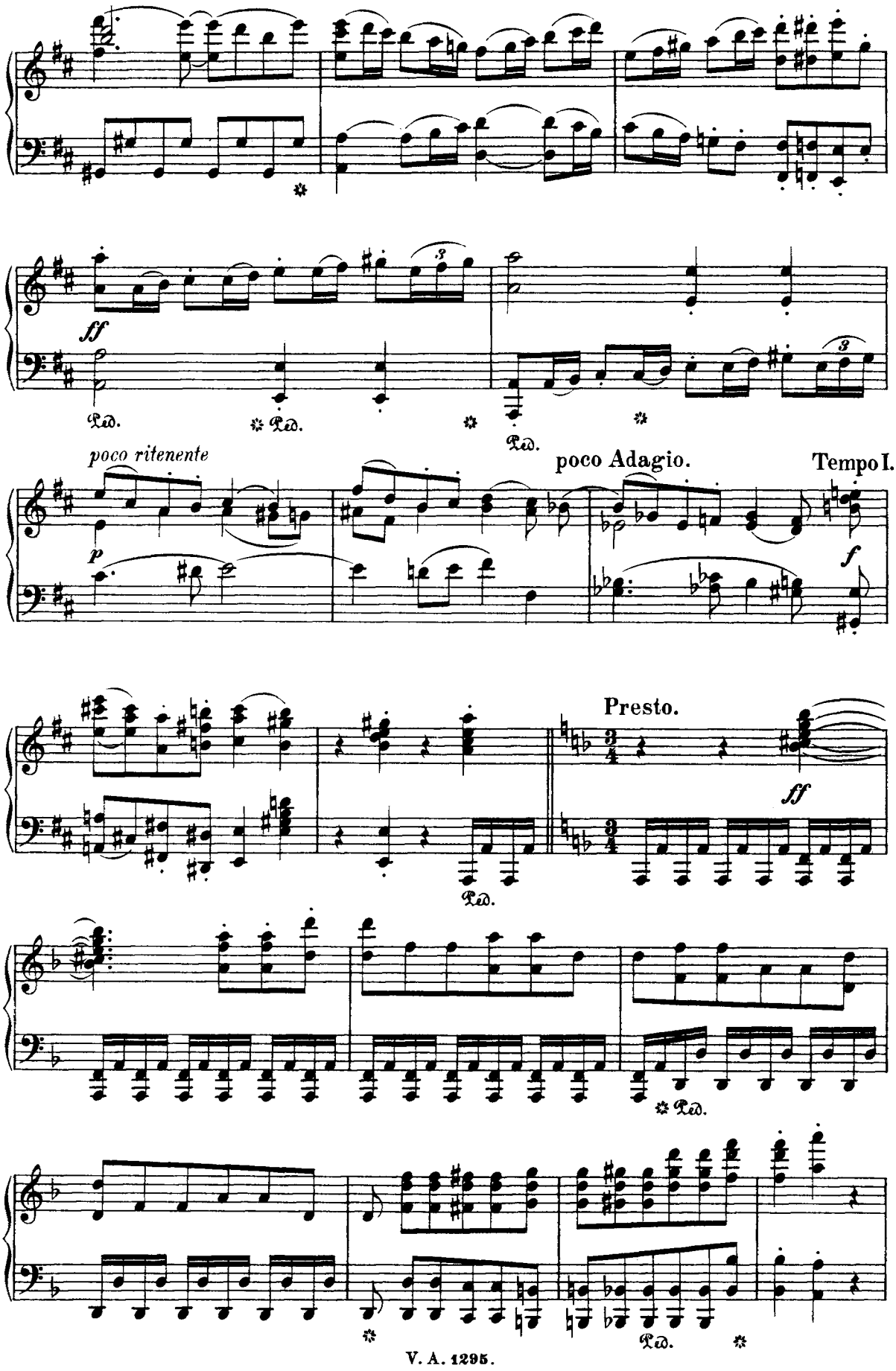
ff
Ped.
Ped.
Ped.
poco ritenente
p
poco Adagio.
Tempo I.
f
Presto.
ff
Ped.
Ped.
Ped.

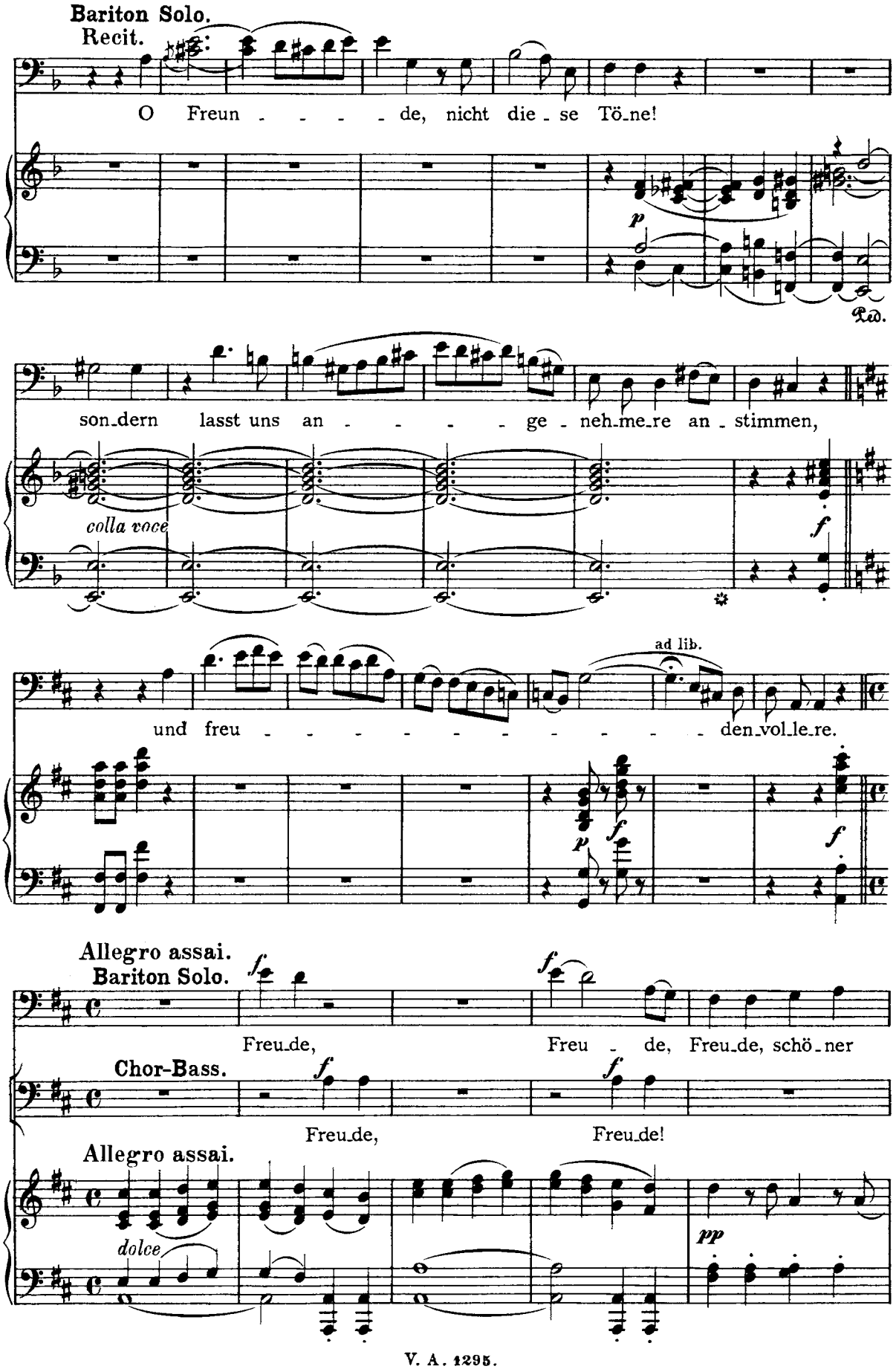
Bariton Solo.
Recit.
O Freun - - - - de, nicht die - se Tö-ne!
p
Ped.
son-dern lasst uns an - - - - - ge - neh-me-re an - stimmen,
colla voce
f
ad lib.
und freu - - - - - - - - - - den-vol-le-re.
p
f
f
Allegro assai.
Bariton Solo.
f
Freu-de,
f
Freu - de, Freu-de, schö-ner
Chor-Bass.
f
Freu-de,
f
Freu-de!
Allegro assai.
dolce
pp

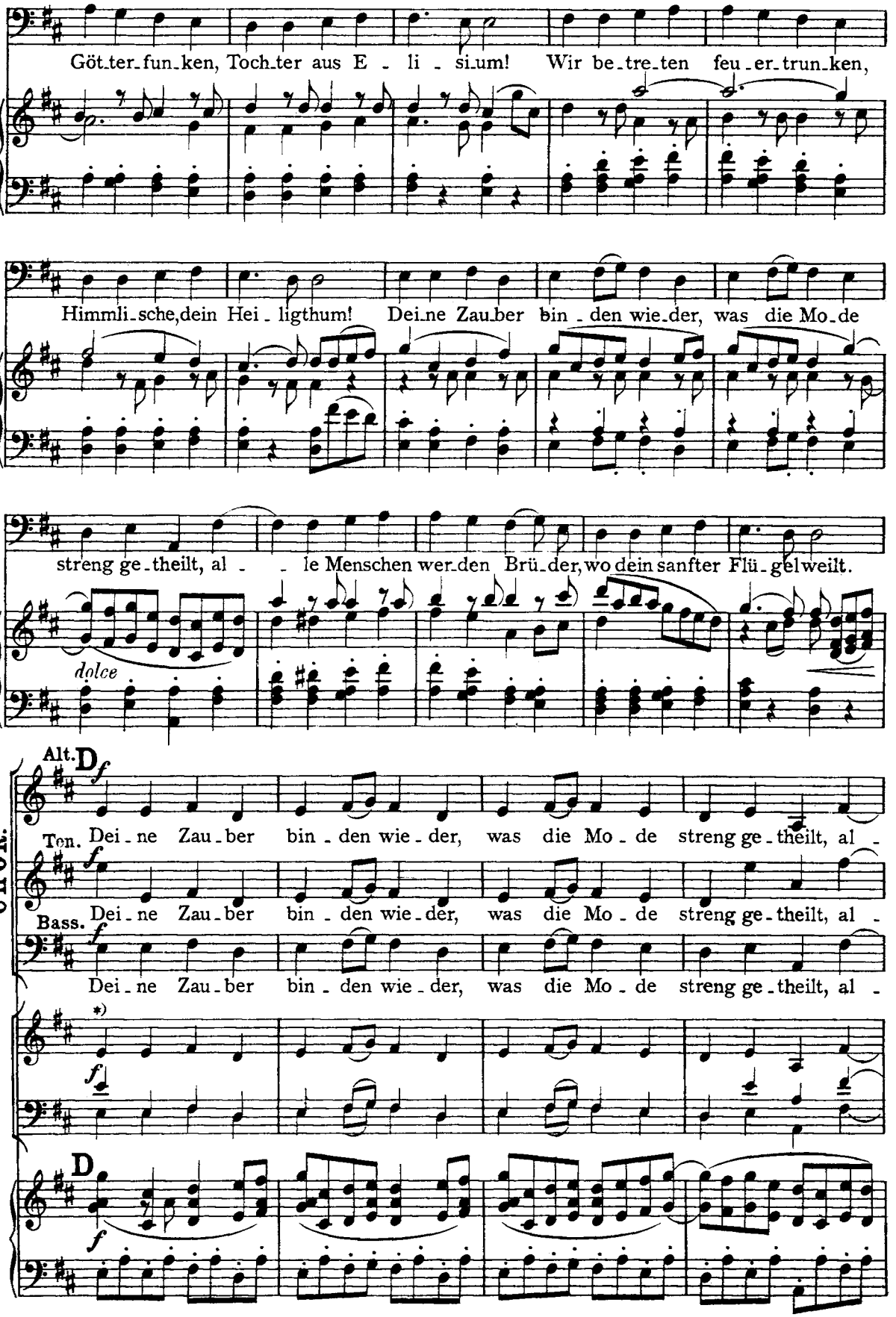

*) Das Doppelsystem unmittelbar unter dem Chor enthält die vier Chorstimmen auf zwei Systeme zusammengedrängt; diese Einrichtung dürfte unter Umständen willkommen sein.

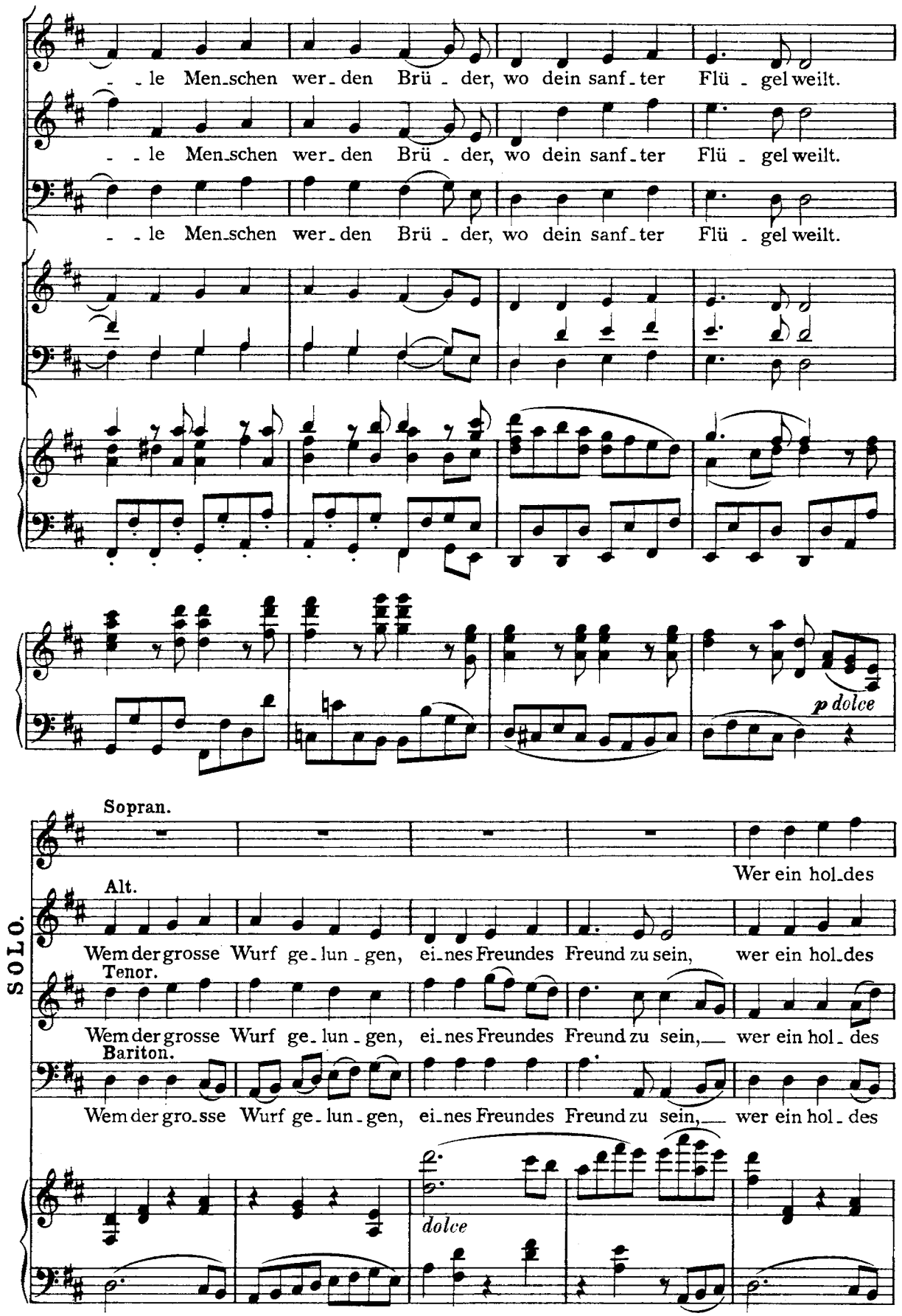
- - le Men-schen wer-den Brü - der, wo dein sanf-ter Flü - gel weilt.
- - le Men-schen wer-den Brü - der, wo dein sanf-ter Flü - gel weilt.
- - le Men-schen wer-den Brü - der, wo dein sanf-ter Flü - gel weilt.
p dolce
SOLO.
Sopran.
Wer ein hol-des
Alt.
Wem der grosse Wurf ge-lun-gen, ei-nes Freundes Freund zu sein, wer ein hol-des
Tenor.
Wem der grosse Wurf ge-lun-gen, ei-nes Freundes Freund zu sein, wer ein hol-des
Bariton.
Wem der gro-sse Wurf ge-lun-gen, ei-nes Freundes Freund zu sein, wer ein hol-des
dolce

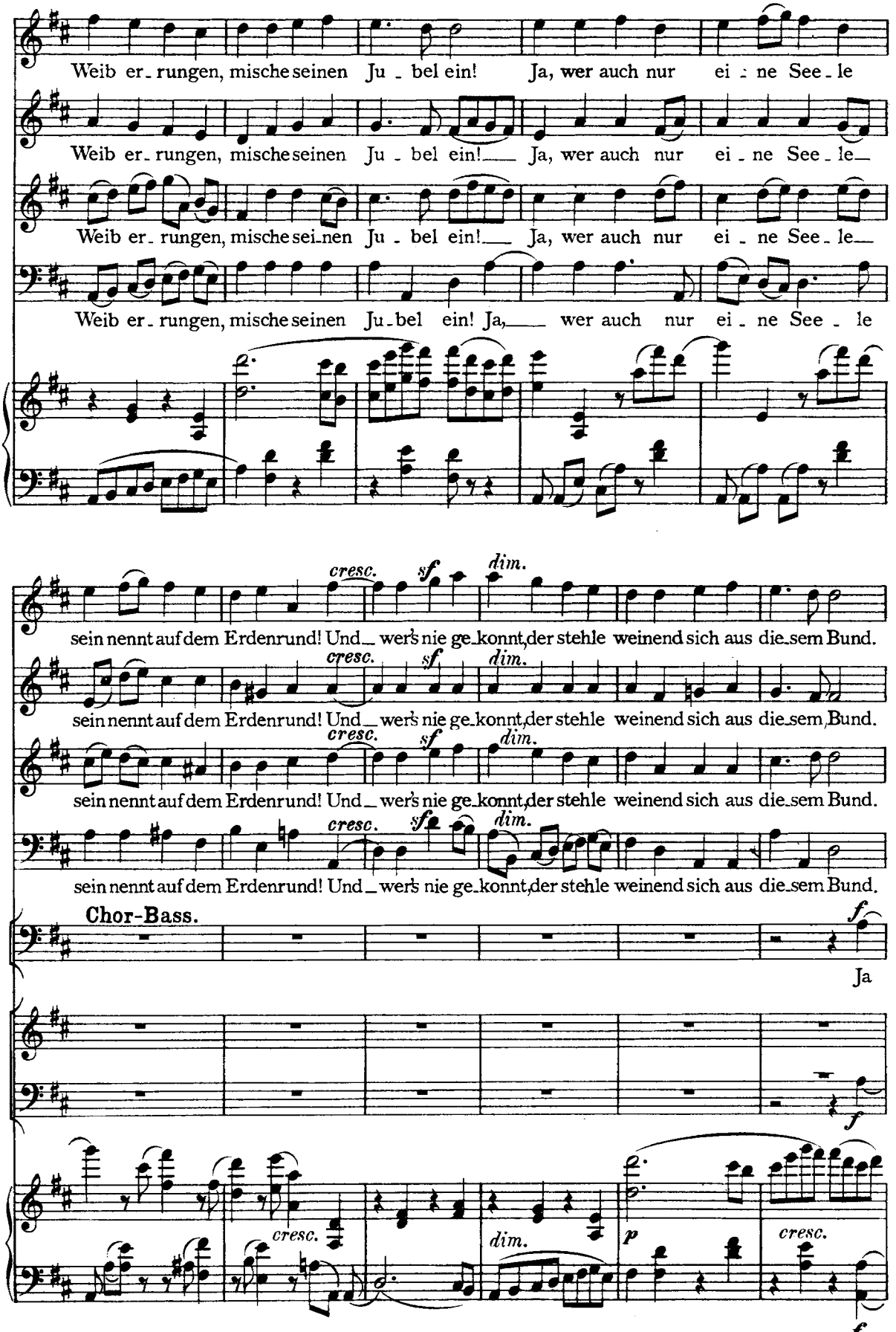
Weib er-rungen, mische seinen Ju-bel ein! Ja, wer auch nur ei-ne See-le
Weib er-rungen, mische seinen Ju-bel ein! Ja, wer auch nur ei-ne See-le
Weib er-rungen, mische sei-nen Ju-bel ein! Ja, wer auch nur ei-ne See-le
Weib er-rungen, mische seinen Ju-bel ein! Ja, wer auch nur ei-ne See-le
cresc. sf dim.
sein nennt auf dem Erdenrund! Und wer's nie ge-konnt, der stehle weinend sich aus die-sem Bund.
cresc. sf dim.
sein nennt auf dem Erdenrund! Und wer's nie ge-konnt, der stehle weinend sich aus die-sem Bund.
cresc. sf dim.
sein nennt auf dem Erdenrund! Und wer's nie ge-konnt, der stehle weinend sich aus die-sem Bund.
cresc. sf dim.
sein nennt auf dem Erdenrund! Und wer's nie ge-konnt, der stehle weinend sich aus die-sem Bund.
Chor-Bass.
f
Ja
f
cresc.
dim.
p
cresc.
f

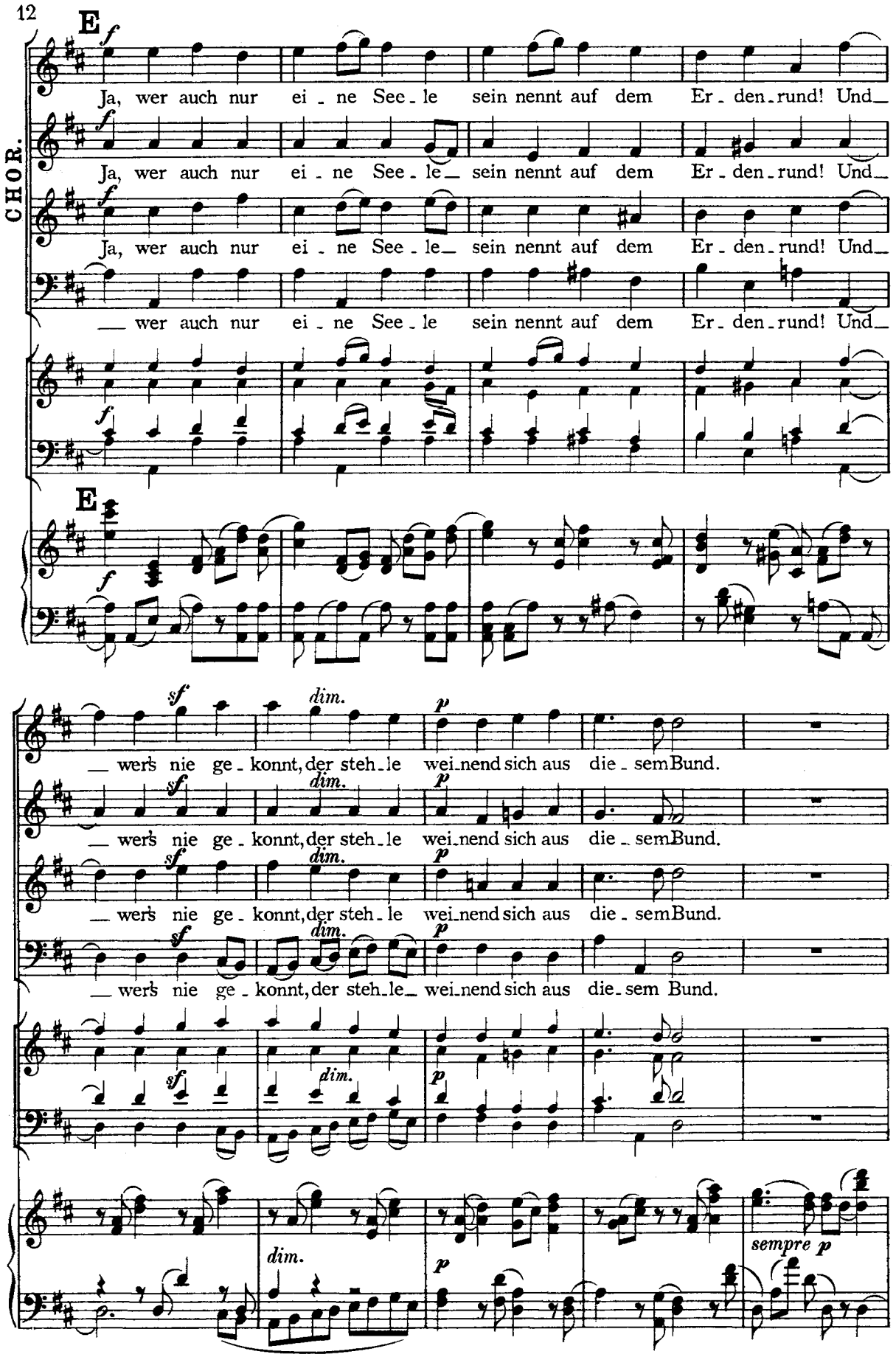
CHOR.
E
f
Ja, wer auch nur ei - ne See - le sein nennt auf dem Er - den - rund! Und_
Ja, wer auch nur ei - ne See - le_ sein nennt auf dem Er - den - rund! Und_
Ja, wer auch nur ei - ne See - le_ sein nennt auf dem Er - den - rund! Und_
_ wer auch nur ei - ne See - le sein nennt auf dem Er - den - rund! Und_
E
f
sf
dim.
p
_ wer's nie ge - konnt, der steh - le wei - nend sich aus die - sem Bund.
_ wer's nie ge - konnt, der steh - le wei - nend sich aus die - sem Bund.
_ wer's nie ge - konnt, der steh - le_ wei - nend sich aus die - sem Bund.
dim.
p
sempre p

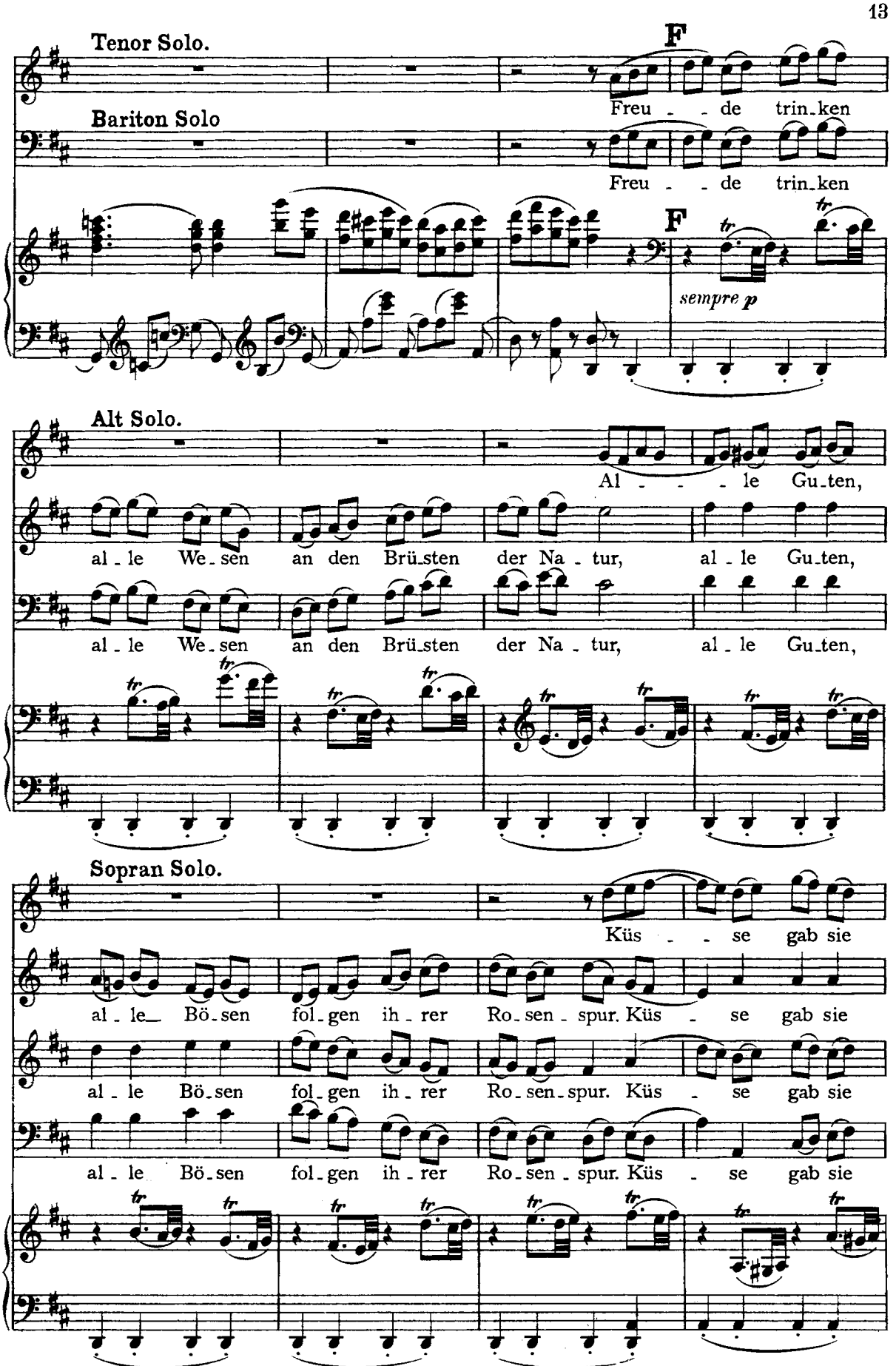
Tenor Solo.
F
Freu - - de trin-ken
Bariton Solo
Freu - - de trin-ken
F
sempre p
Alt Solo.
Al - - - - le Gu-ten,
al - le We-sen an den Brü-sten der Na - tur, al - le Gu-ten,
al - le We-sen an den Brü-sten der Na - tur, al - le Gu-ten,
Sopran Solo.
Küs - - se gab sie
al - le Bö-sen fol-gen ih - rer Ro-sen - spur. Küs - se gab sie
al - le Bö-sen fol-gen ih - rer Ro-sen-spur. Küs - se gab sie
al - le Bö-sen fol-gen ih - rer Ro-sen - spur. Küs - se gab sie

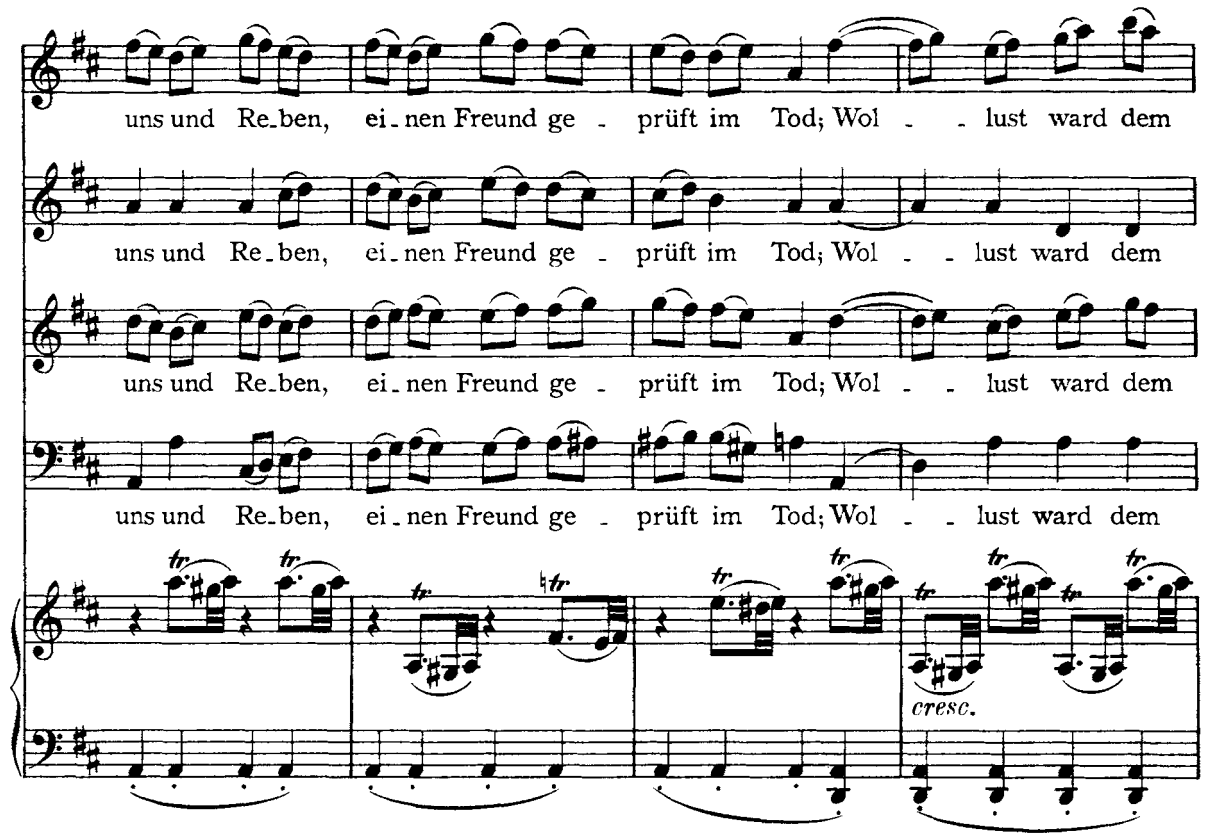
uns und Re-ben, ei-nen Freund ge-prüft im Tod; Wol--lust ward dem
uns und Re-ben, ei-nen Freund ge-prüft im Tod; Wol--lust ward dem
uns und Re-ben, ei-nen Freund ge-prüft im Tod; Wol--lust ward dem
uns und Re-ben, ei-nen Freund ge-prüft im Tod; Wol--lust ward dem
cresc.

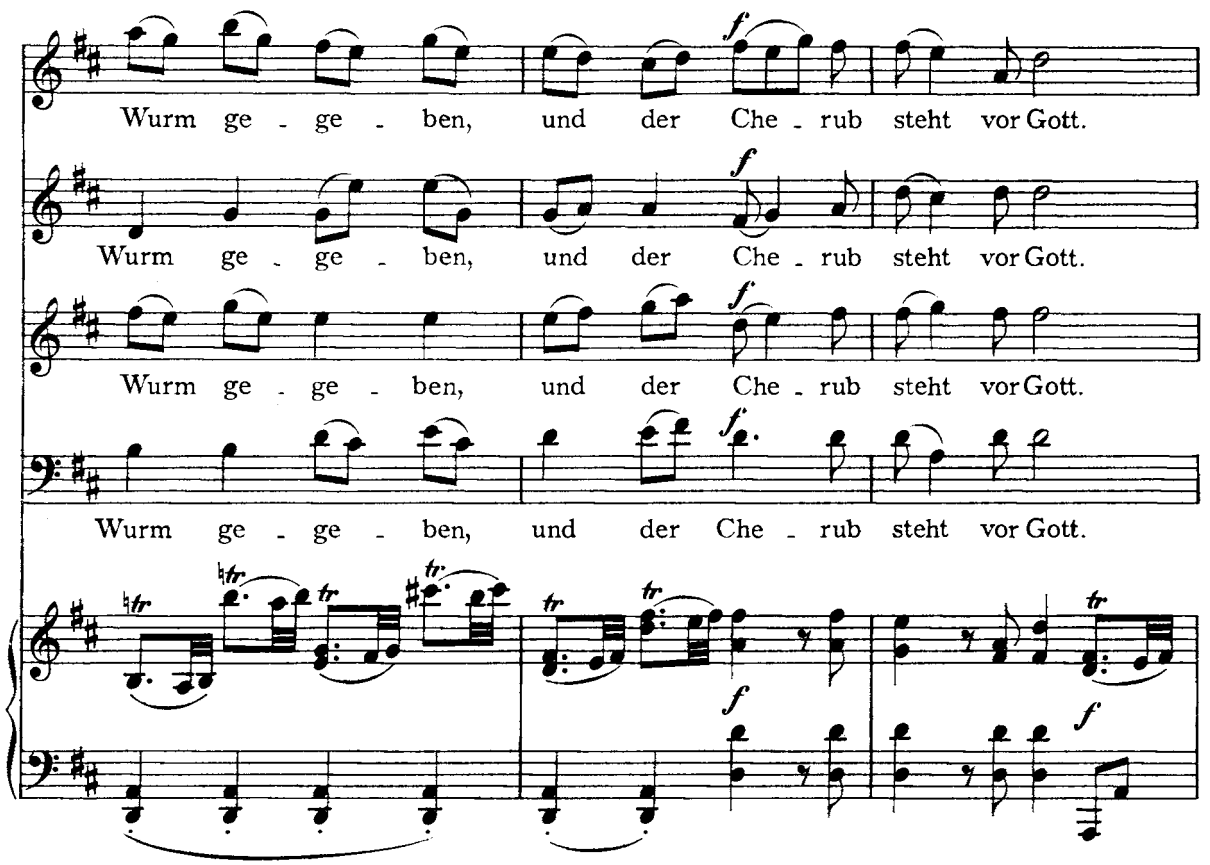
Wurm ge-ge-ben, und der Che-rub steht vor Gott.
Wurm ge-ge-ben, und der Che-rub steht vor Gott.
Wurm ge-ge-ben, und der Che-rub steht vor Gott.
Wurm ge-ge-ben, und der Che-rub steht vor Gott.

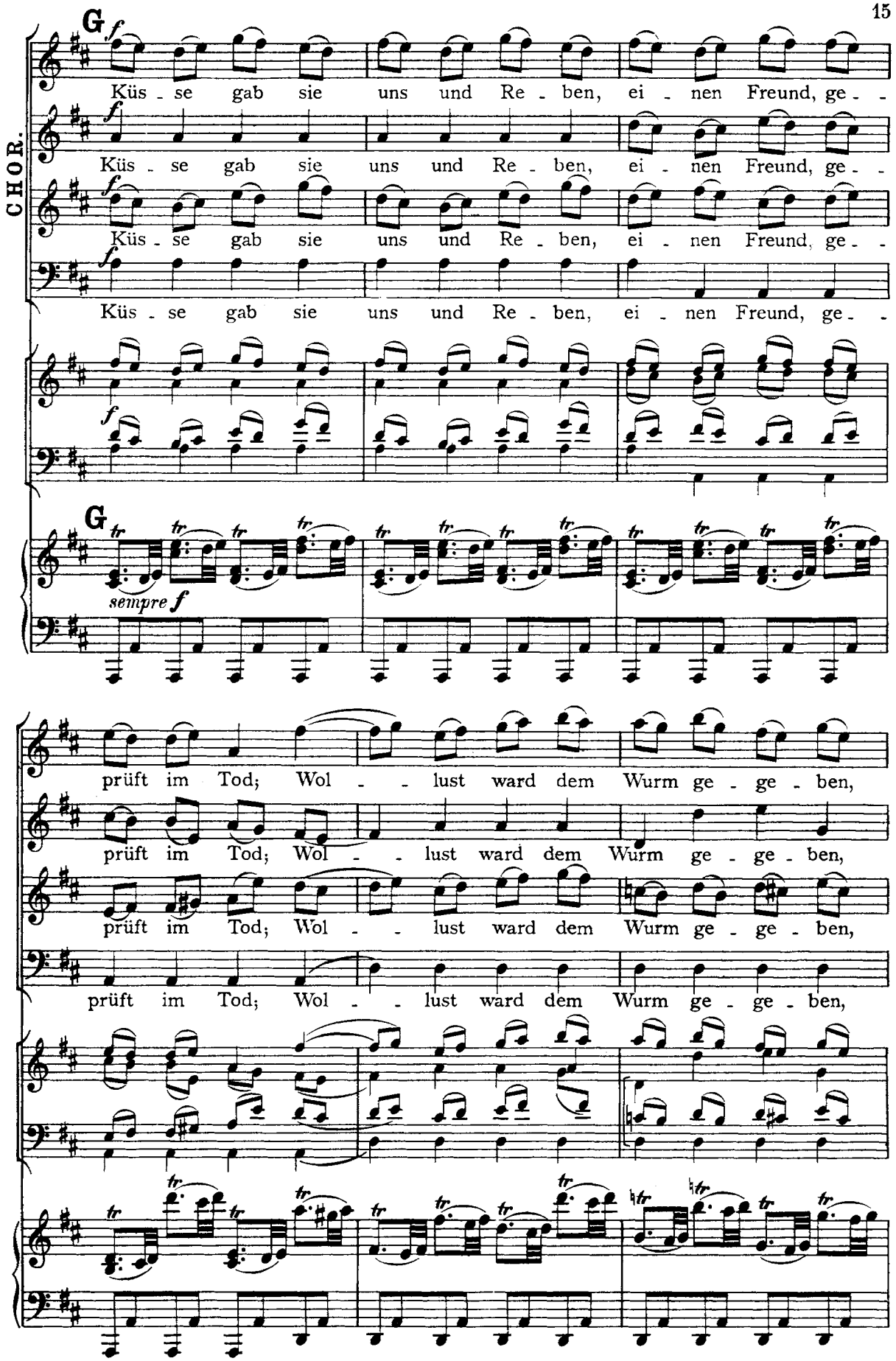
CHOR.
G
f
Küs - se gab sie uns und Re - ben, ei - nen Freund, ge - -
Küs - se gab sie uns und Re - ben, ei - nen Freund, ge - -
Küs - se gab sie uns und Re - ben, ei - nen Freund, ge - -
Küs - se gab sie uns und Re - ben, ei - nen Freund, ge - -
G
sempre f
prüft im Tod; Wol - - lust ward dem Wurm ge - ge - ben,
prüft im Tod; Wol - - lust ward dem Wurm ge - ge - ben,
prüft im Tod; Wol - - lust ward dem Wurm ge - ge - ben,
prüft im Tod; Wol - - lust ward dem Wurm ge - ge - ben,

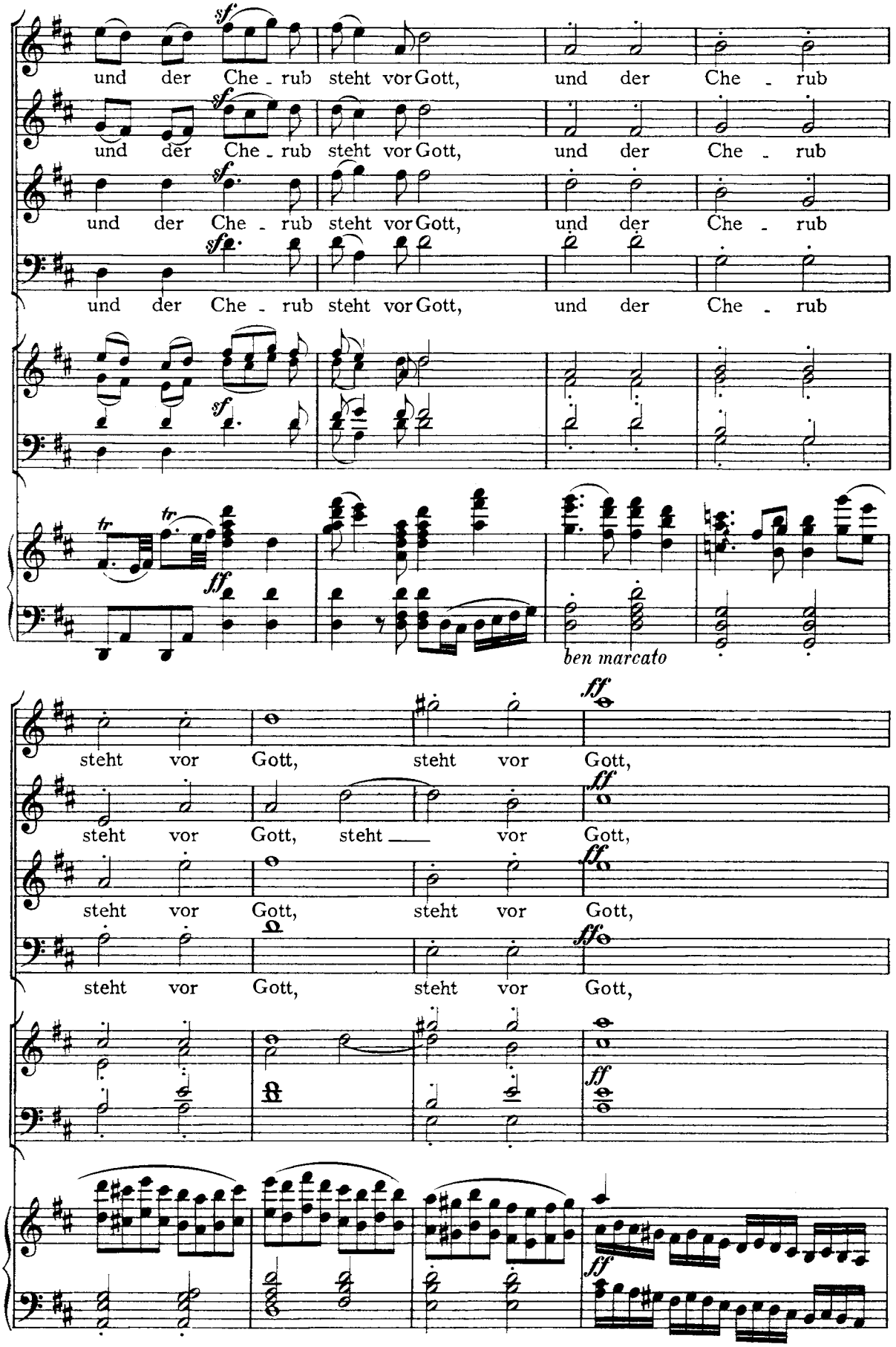
und der Che - rub steht vor Gott, und der Che - rub
und der Che - rub steht vor Gott, und der Che - rub
und der Che - rub steht vor Gott, und der Che - rub
und der Che - rub steht vor Gott, und der Che - rub
ben marcato
steht vor Gott, steht vor Gott,
steht vor Gott, steht vor Gott,
steht vor Gott, steht vor Gott,
steht vor Gott, steht vor Gott,

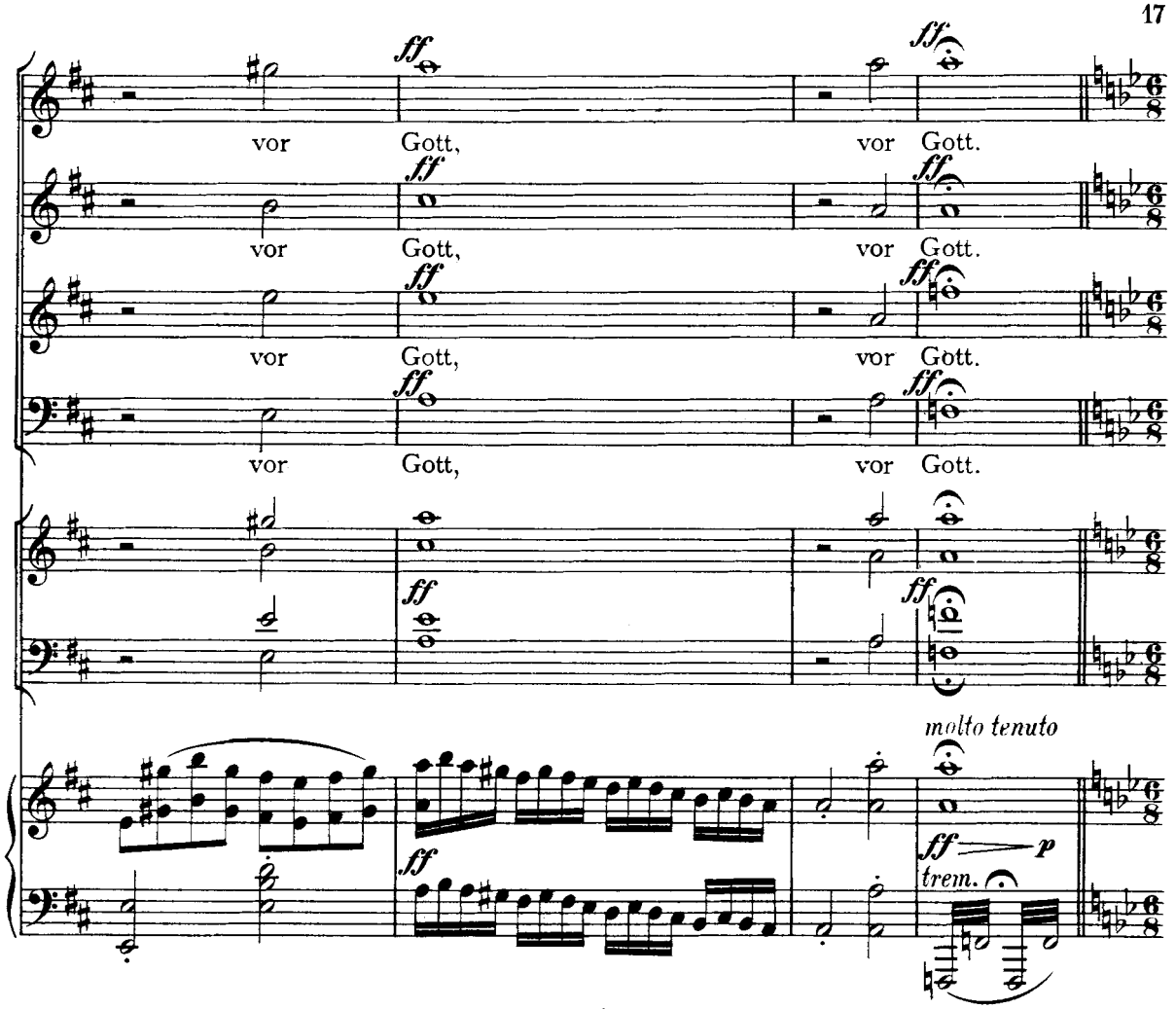

Allegro assai vivace alla Marcia. ♩.= 84.

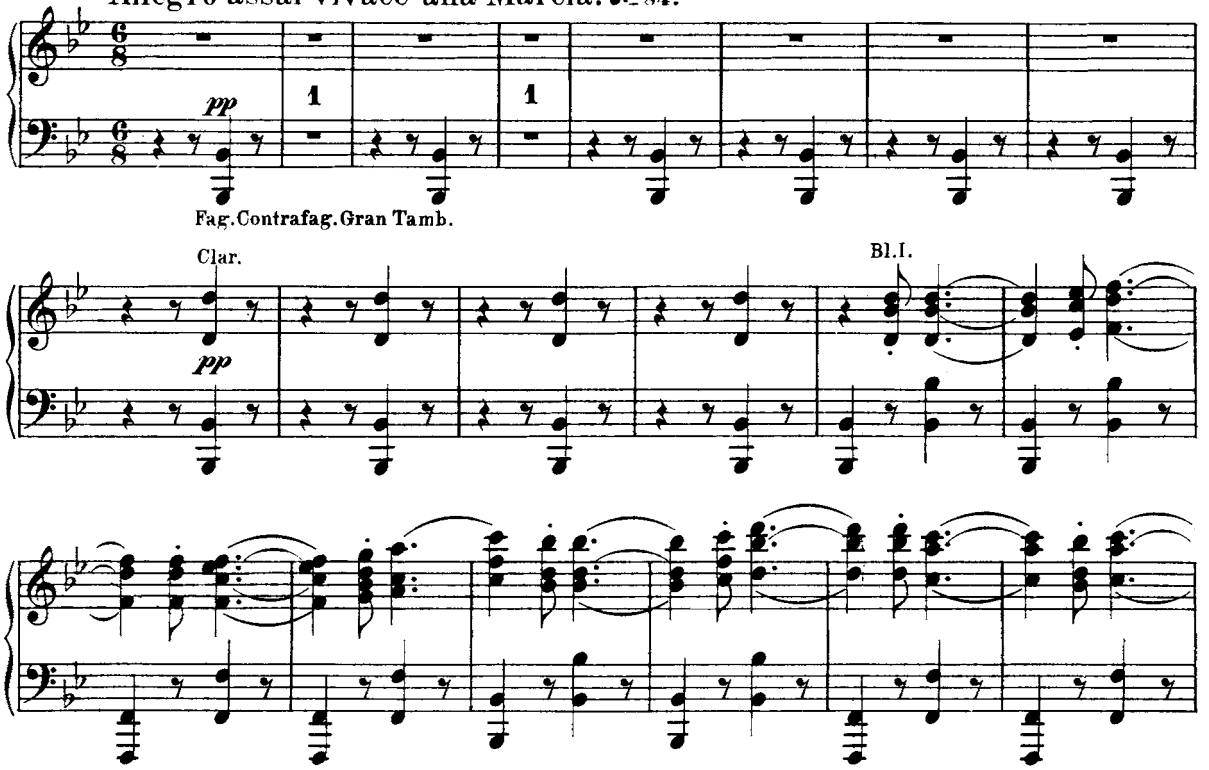

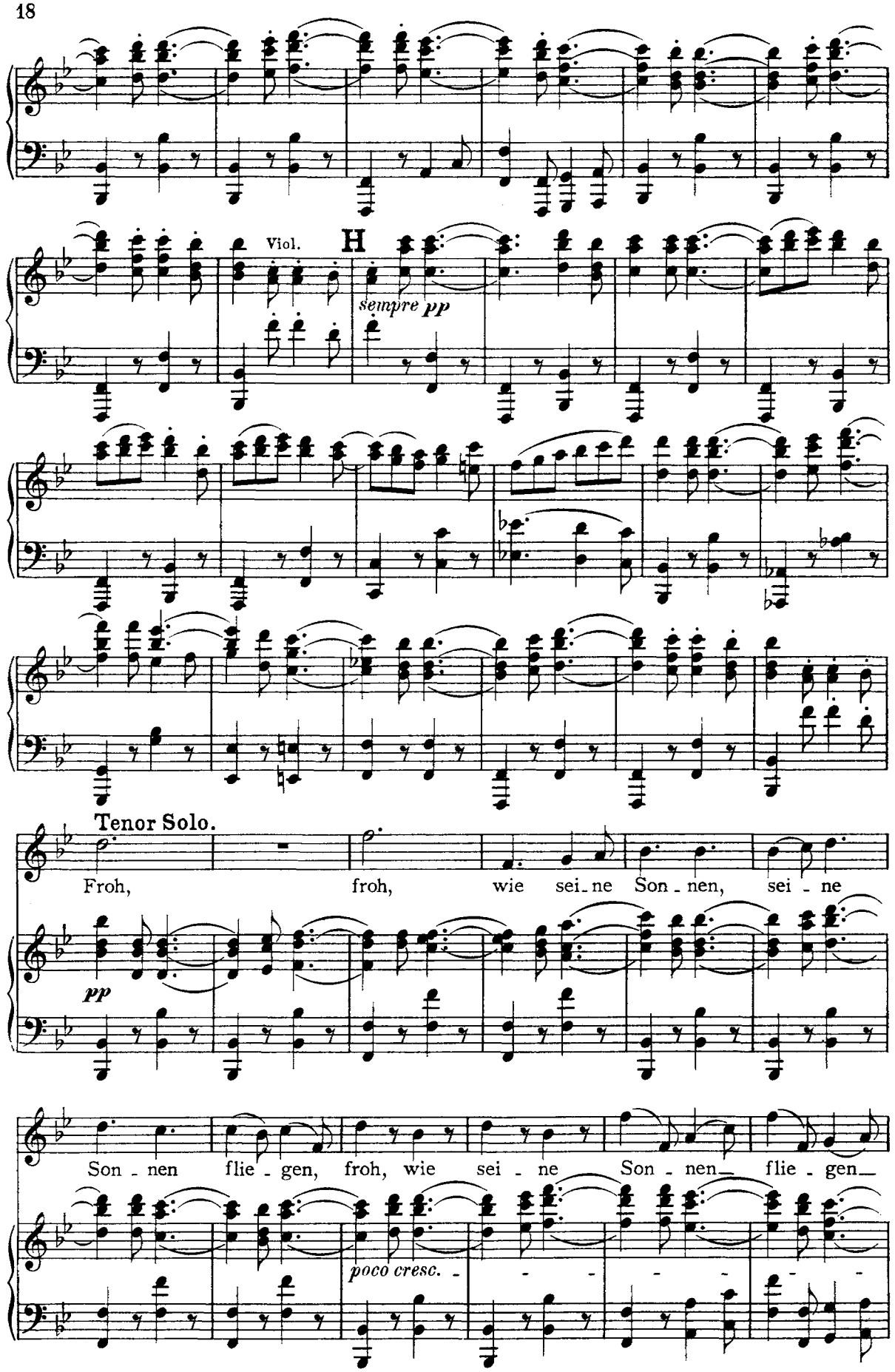
Viol.
H
sempre pp
Tenor Solo.
Froh, froh, wie sei-ne Son-nen, sei-ne
pp
Son-nen flie-gen, froh, wie sei-ne Son-nen flie-gen
poco cresc.

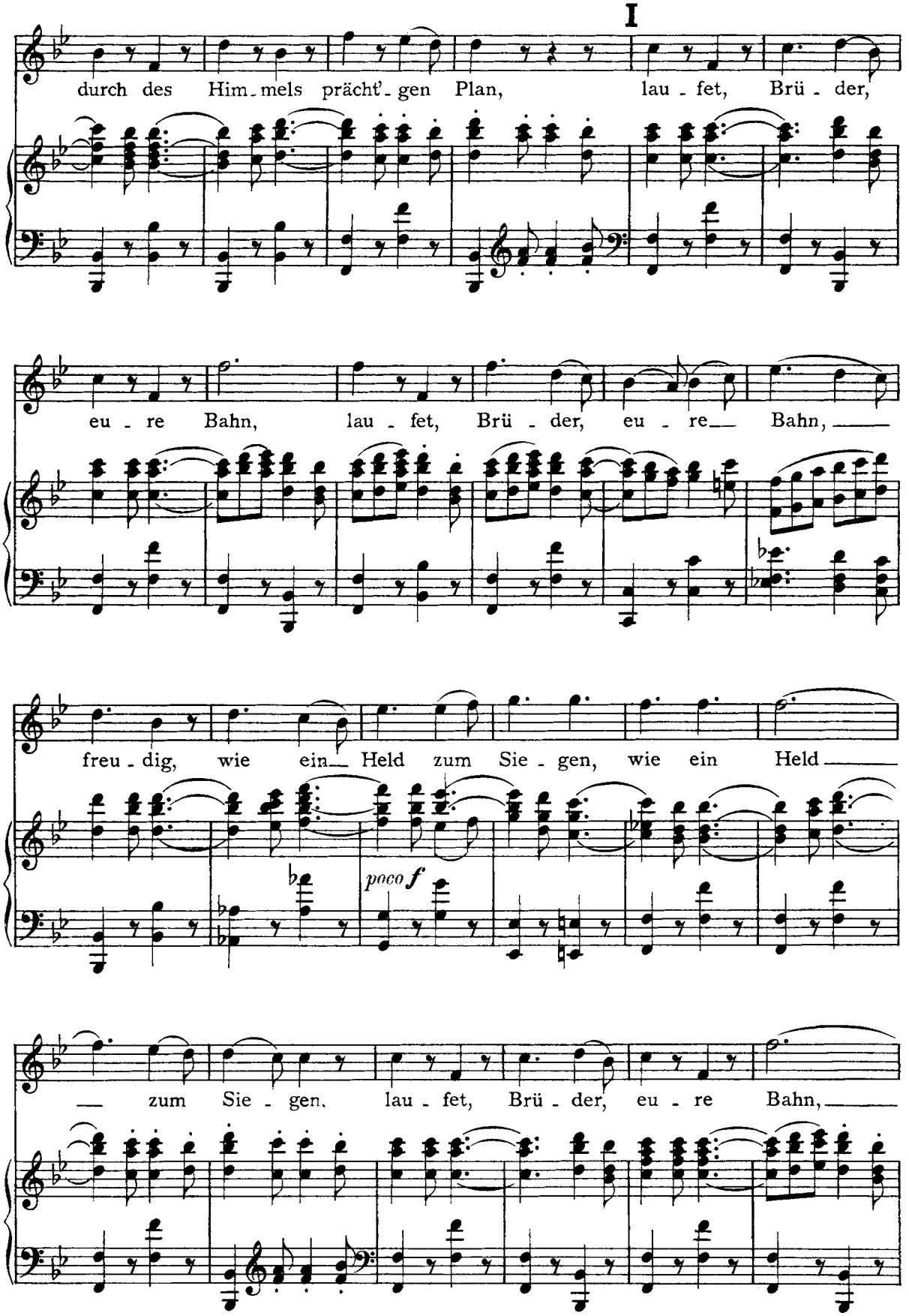
I
durch des Him-mels prächt'-gen Plan, lau-fet, Brü-der,
eu-re Bahn, lau-fet, Brü-der, eu-re Bahn,
freu-dig, wie ein Held zum Sie-gen, wie ein Held
poco f
zum Sie-gen, lau-fet, Brü-der, eu-re Bahn,

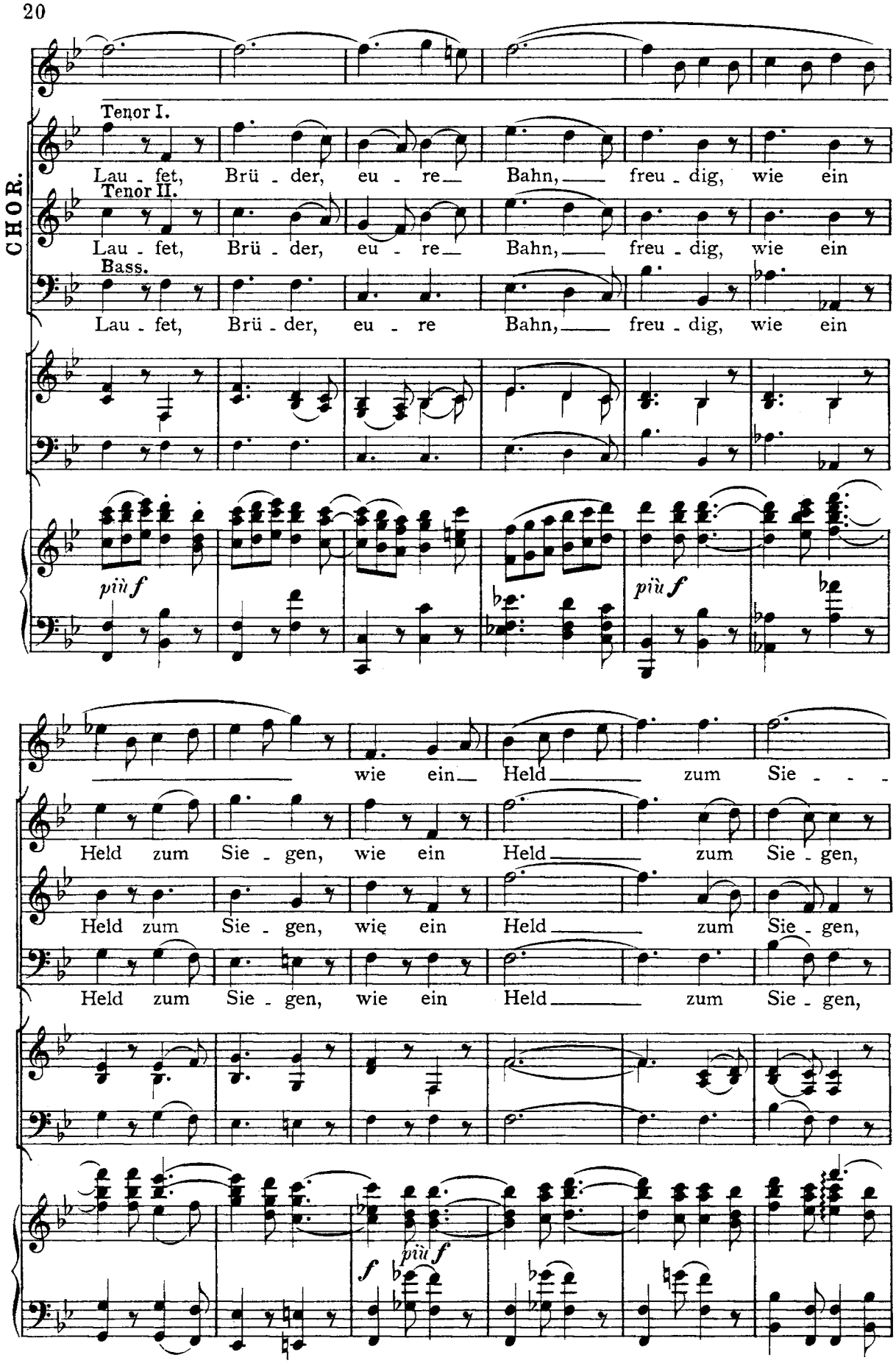
CHOR.
Tenor I.
Lau - fet, Brü - der, eu - re Bahn, freu - dig, wie ein
Tenor II.
Lau - fet, Brü - der, eu - re Bahn, freu - dig, wie ein
Bass.
Lau - fet, Brü - der, eu - re Bahn, freu - dig, wie ein
più f
più f
wie ein Held zum Sie - - -
Held zum Sie - gen, wie ein Held zum Sie - gen,
Held zum Sie - gen, wie ein Held zum Sie - gen,
Held zum Sie - gen, wie ein Held zum Sie - gen,
f
più f

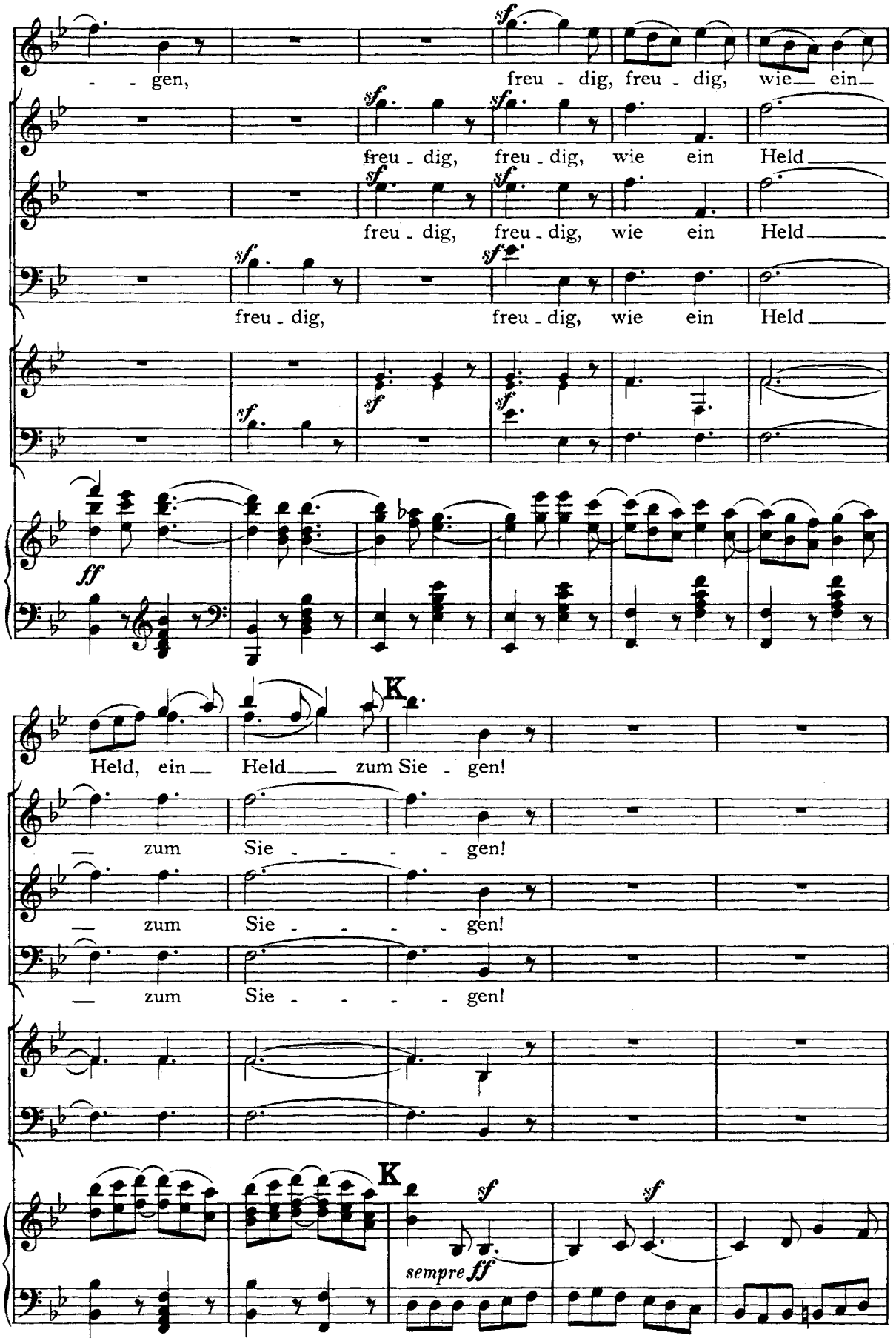
- - gen, freu - dig, freu - dig, wie ein
freu - dig, freu - dig, wie ein Held
freu - dig, freu - dig, wie ein Held
freu - dig, freu - dig, wie ein Held
Held, ein Held zum Sie - gen!
zum Sie - - - - gen!
zum Sie - - - - gen!
zum Sie - - - - gen!
sempre ff

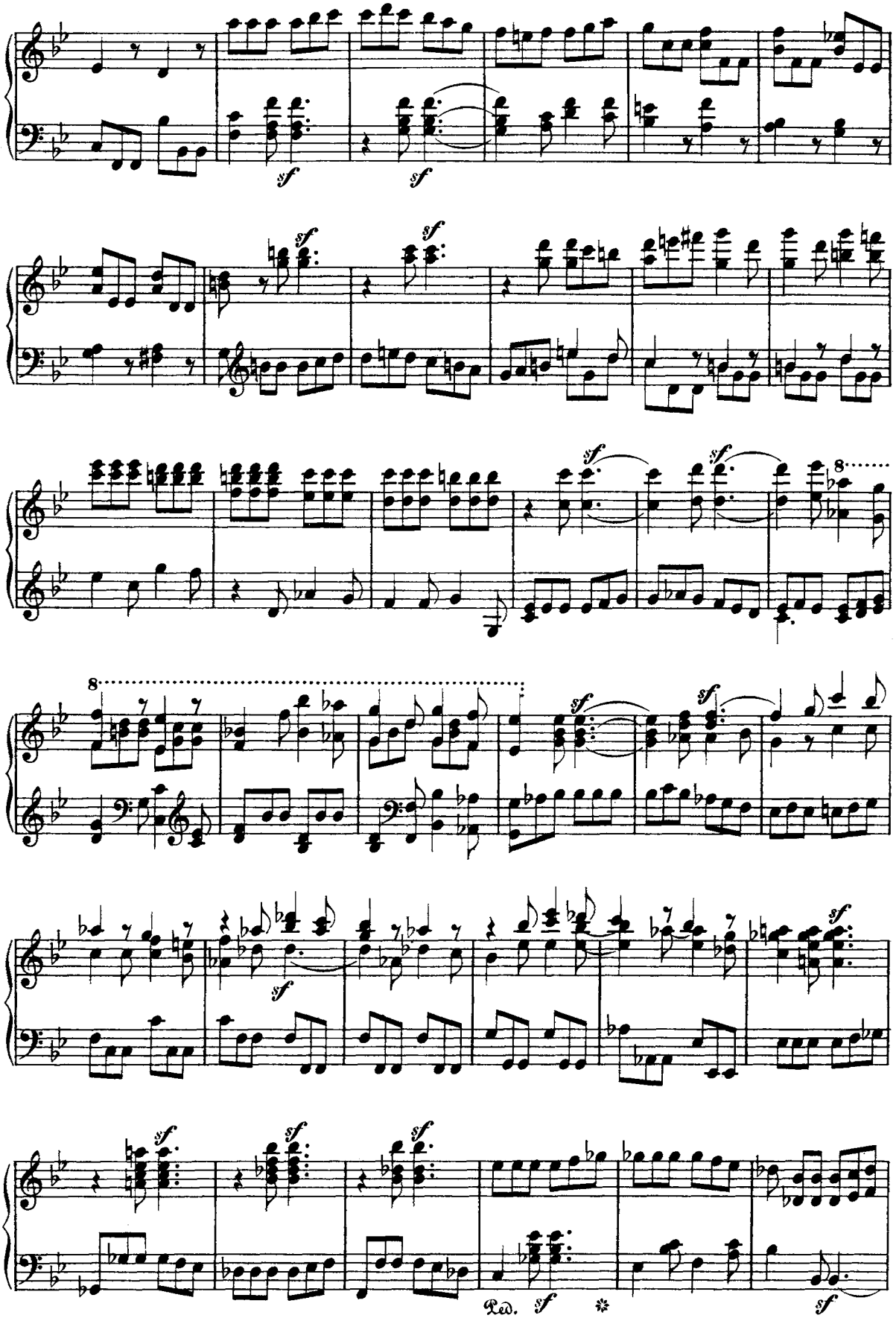
sf
8
Ped.
*

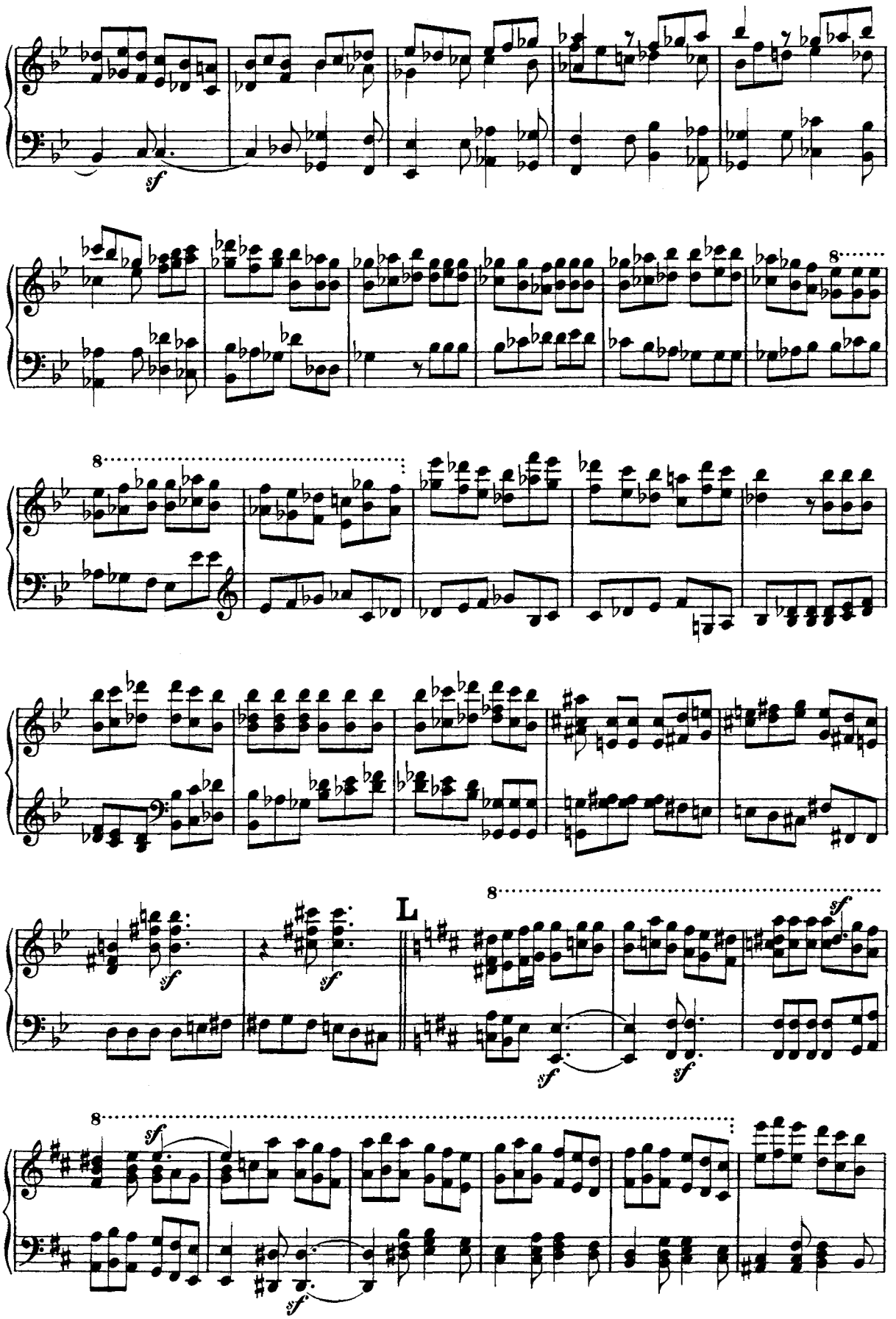
sf
8
8
L
8
sf
8
sf

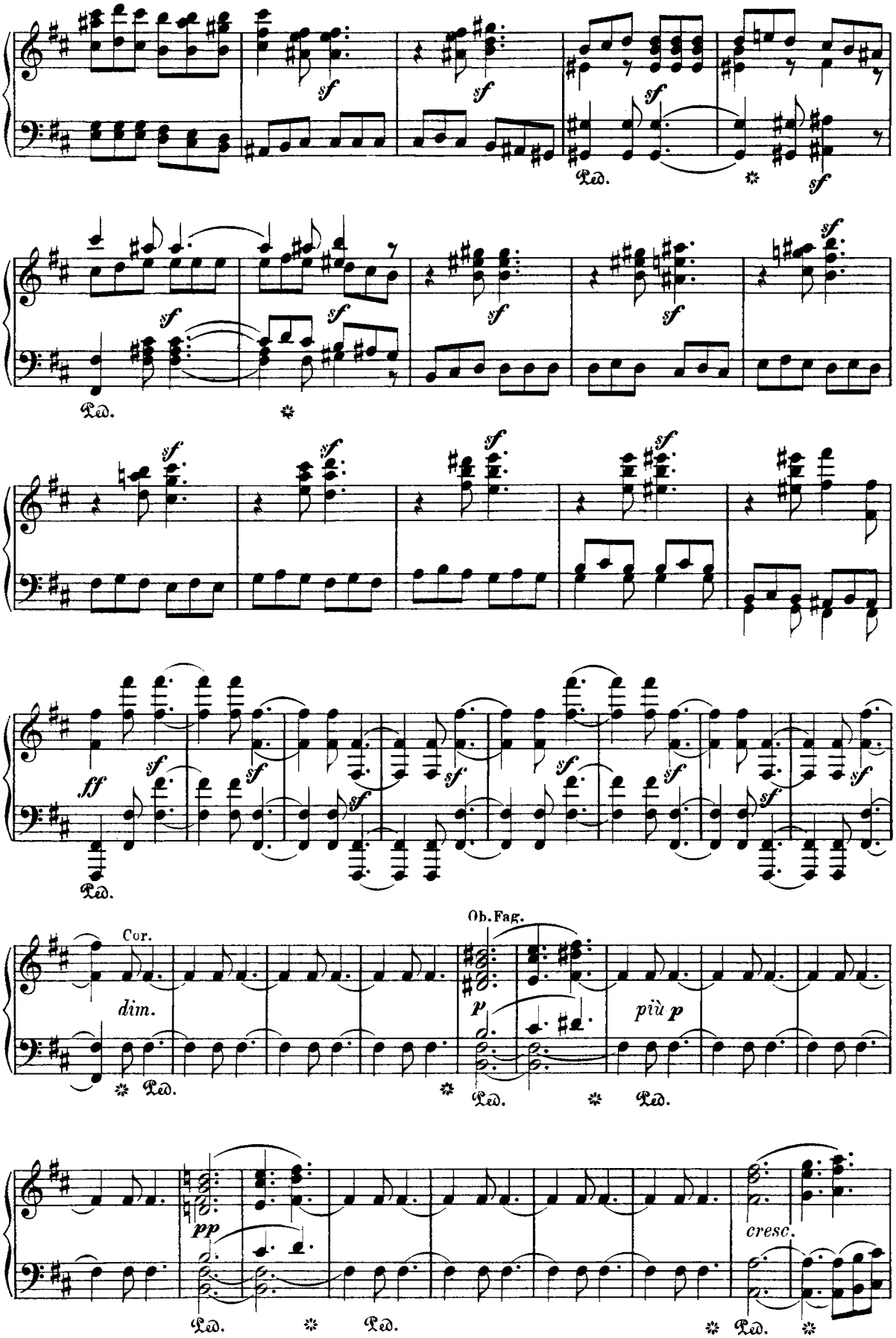
sf
Ped.
ff
Cor.
dim.
Ob. Fag.
p
più p
pp
cresc.

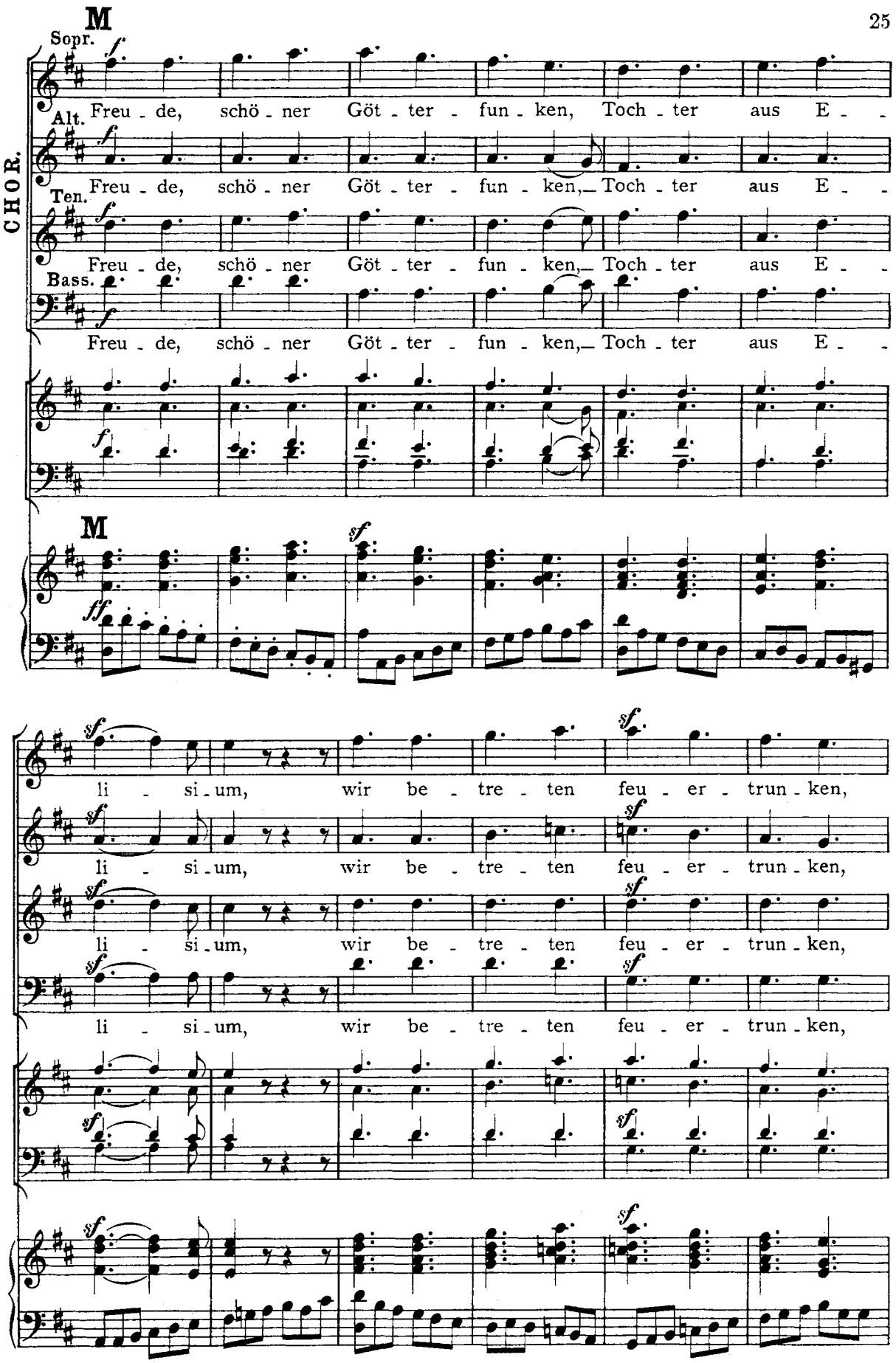
M
CHOR.
Sopr.
Alt.
Ten.
Bass.
Freu - de, schö - ner Göt - ter - fun - ken, Toch - ter aus E -
M
li - si - um, wir be - tre - ten feu - er - trun - ken,

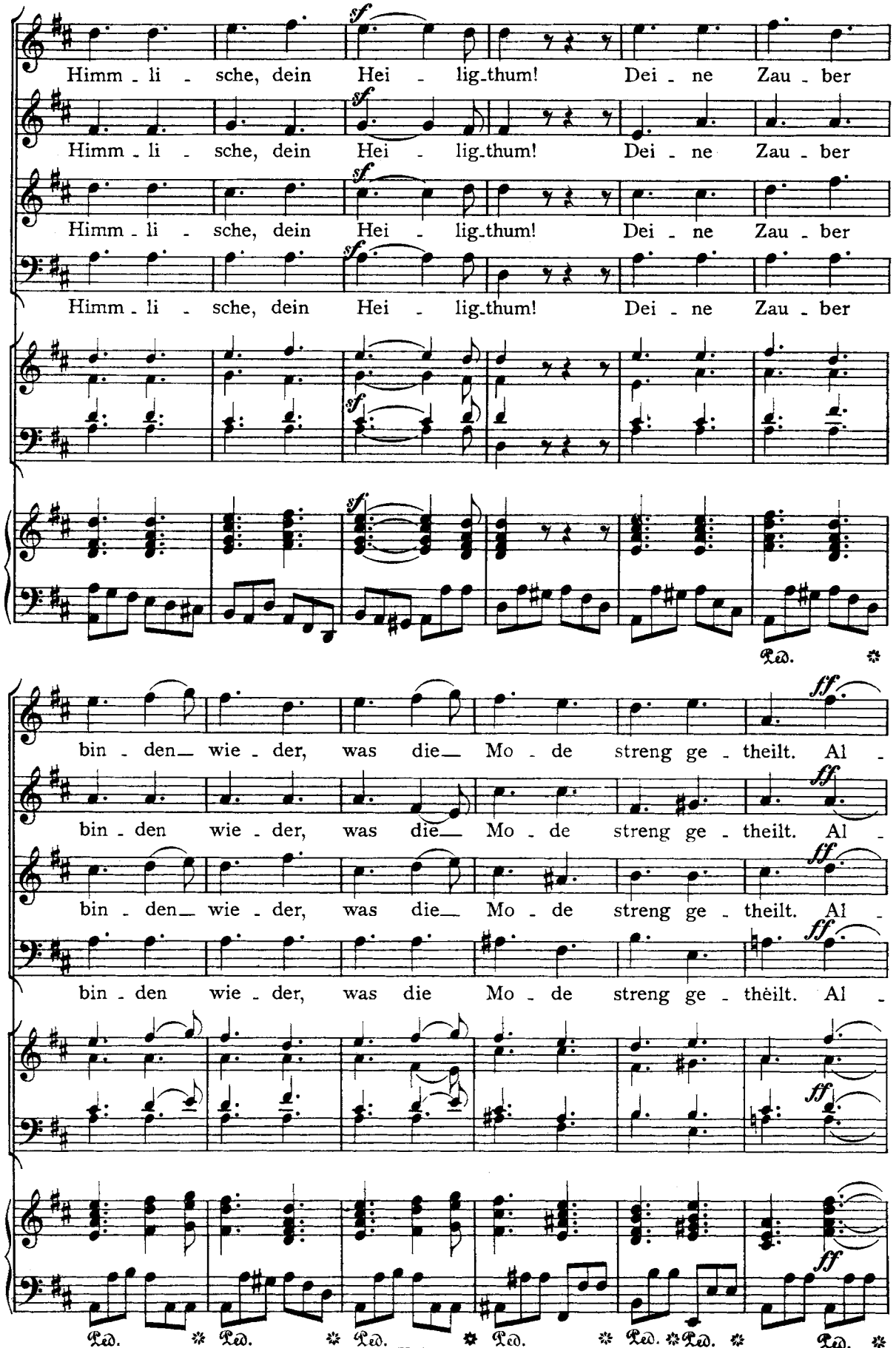
Himm - li - sche, dein Hei - lig-thum! Dei - ne Zau - ber
Himm - li - sche, dein Hei - lig-thum! Dei - ne Zau - ber
Himm - li - sche, dein Hei - lig-thum! Dei - ne Zau - ber
Himm - li - sche, dein Hei - lig-thum! Dei - ne Zau - ber
sf
Ped.
bin - den wie - der, was die Mo - de streng ge - theilt. Al -
bin - den wie - der, was die Mo - de streng ge - theilt. Al -
bin - den wie - der, was die Mo - de streng ge - theilt. Al -
bin - den wie - der, was die Mo - de streng ge - theilt. Al -
ff
Ped. Ped. Ped. Ped. Ped. Ped. Ped.

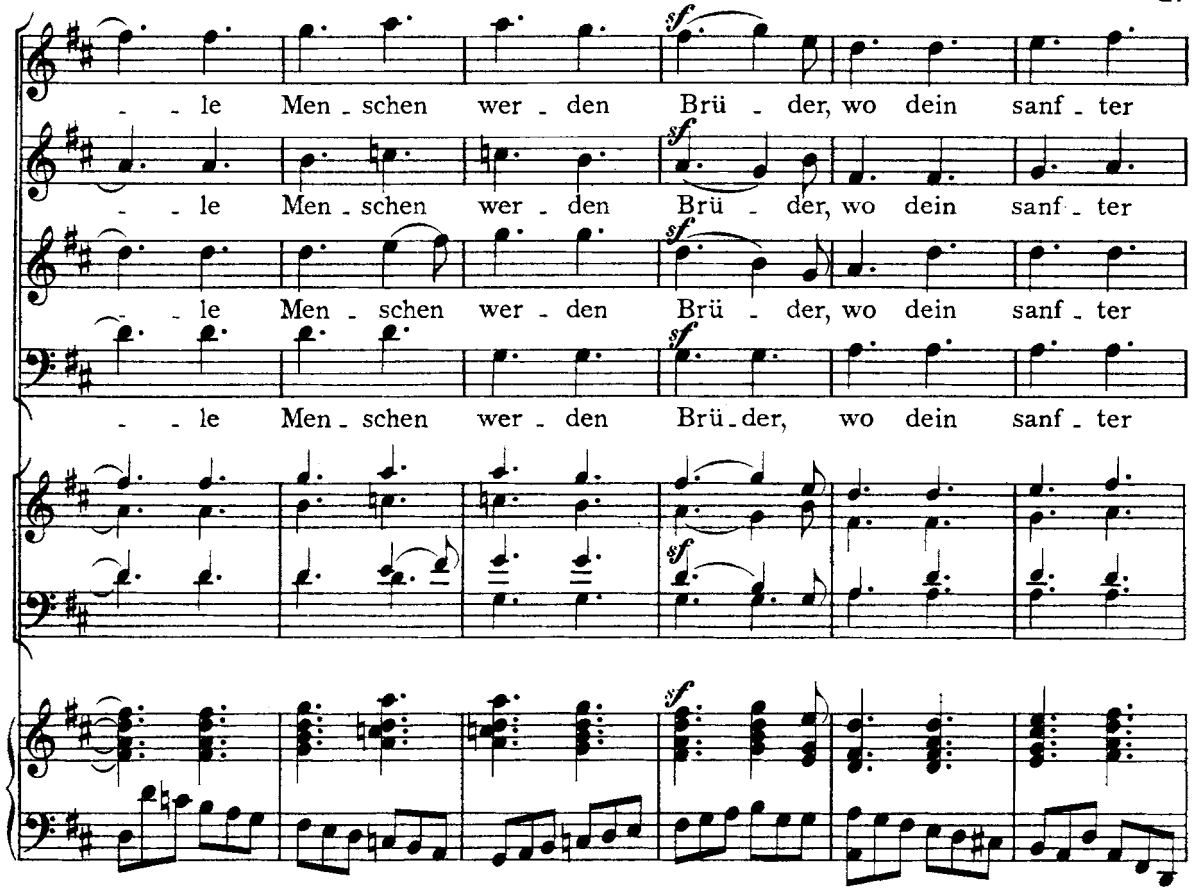
- - le Men - schen wer - den Brü - der, wo dein sanf - ter
- - le Men - schen wer - den Brü - der, wo dein sanf - ter
- - le Men - schen wer - den Brü - der, wo dein sanf - ter
- - le Men - schen wer - den Brü - der, wo dein sanf - ter

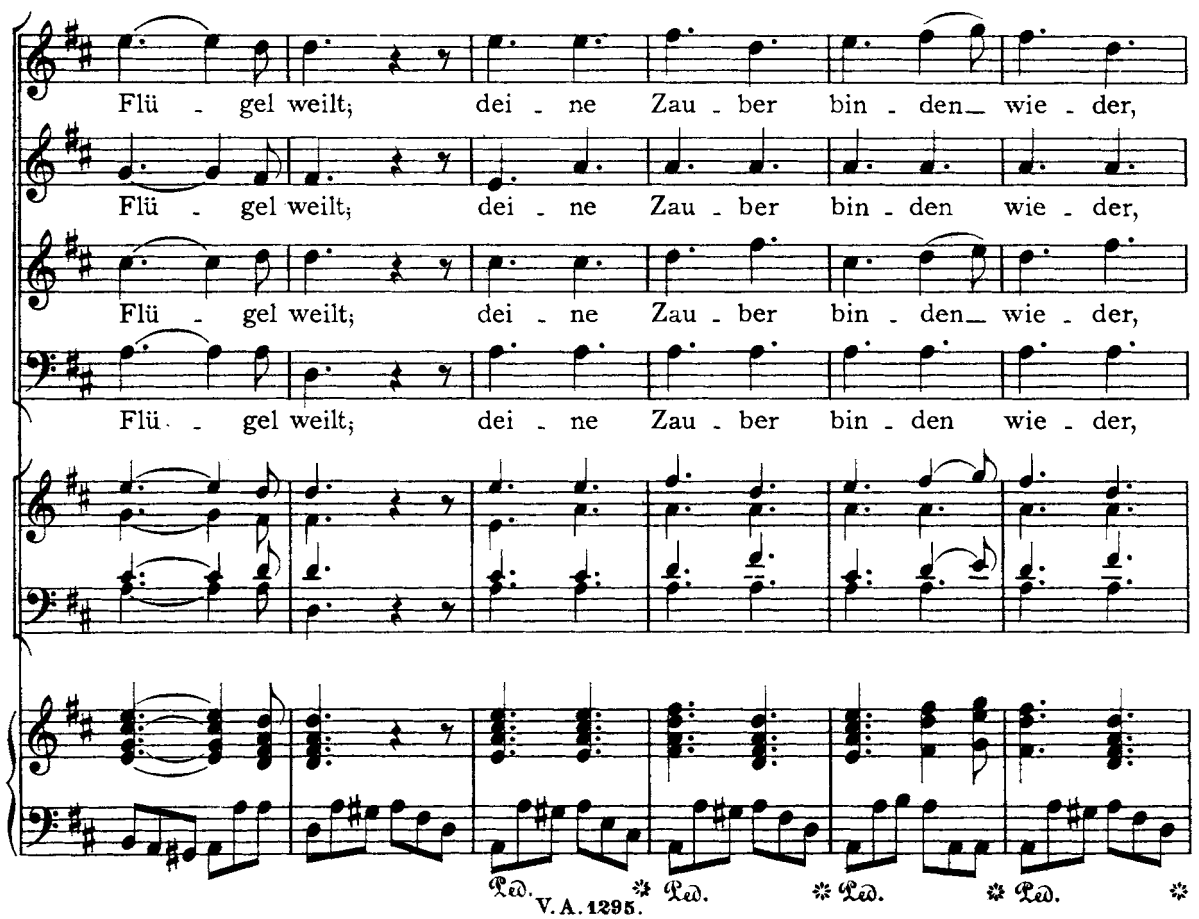
Flü - gel weilt; dei - ne Zau - ber bin - den wie - der,
Flü - gel weilt; dei - ne Zau - ber bin - den wie - der,
Flü - gel weilt; dei - ne Zau - ber bin - den wie - der,
Flü - gel weilt; dei - ne Zau - ber bin - den wie - der,
Ped. * Ped. * Ped. * Ped. *

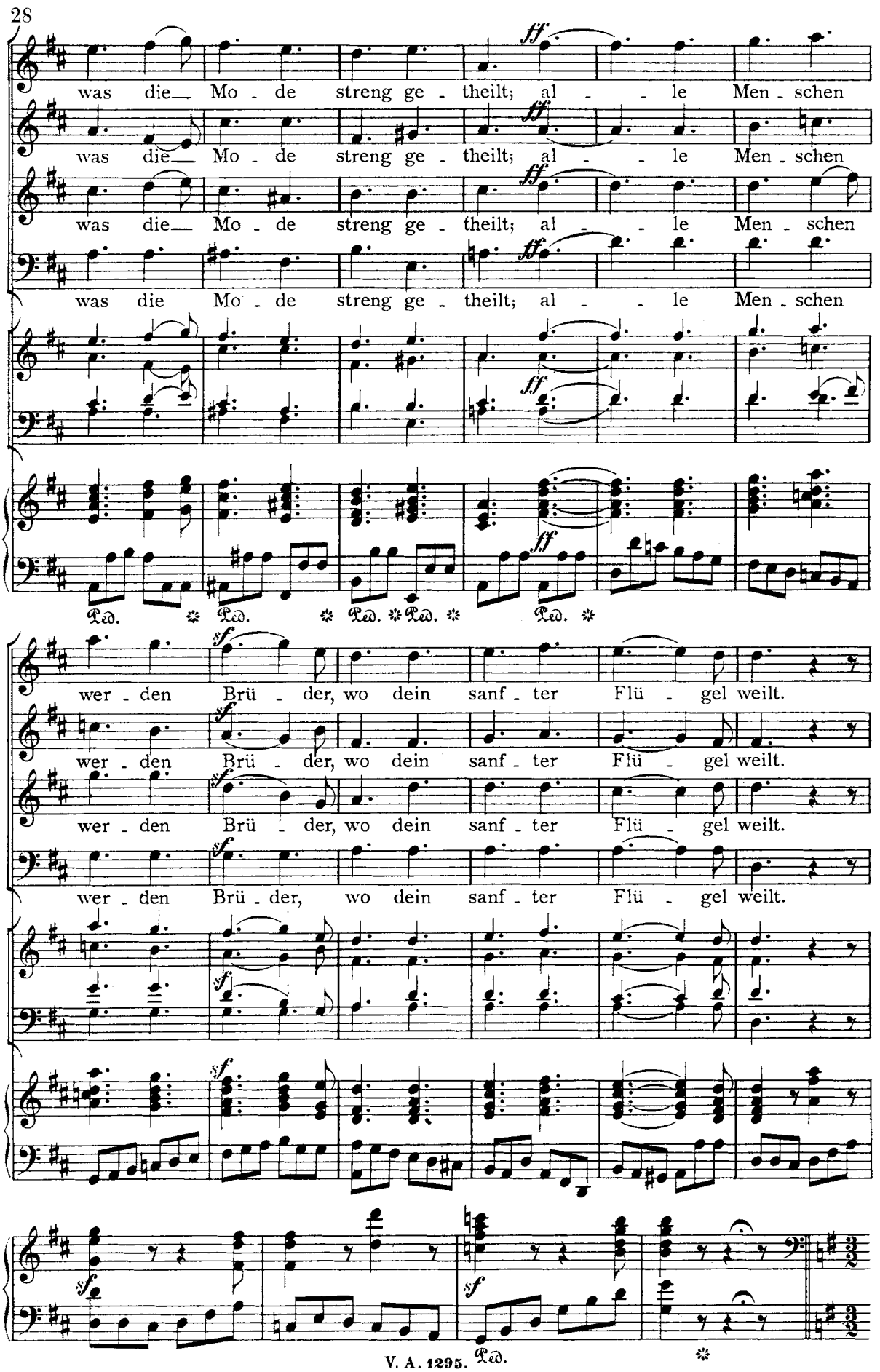
was die Mo - de streng ge - theilt; al - - le Men - schen
was die Mo - de streng ge - theilt; al - - le Men - schen
was die Mo - de streng ge - theilt; al - - le Men - schen
was die Mo - de streng ge - theilt; al - - le Men - schen
Ped. Ped. Ped. Ped. Ped.
wer - den Brü - der, wo dein sanf - ter Flü - gel weilt.
wer - den Brü - der, wo dein sanf - ter Flü - gel weilt.
wer - den Brü - der, wo dein sanf - ter Flü - gel weilt.
wer - den Brü - der, wo dein sanf - ter Flü - gel weilt.
Ped.

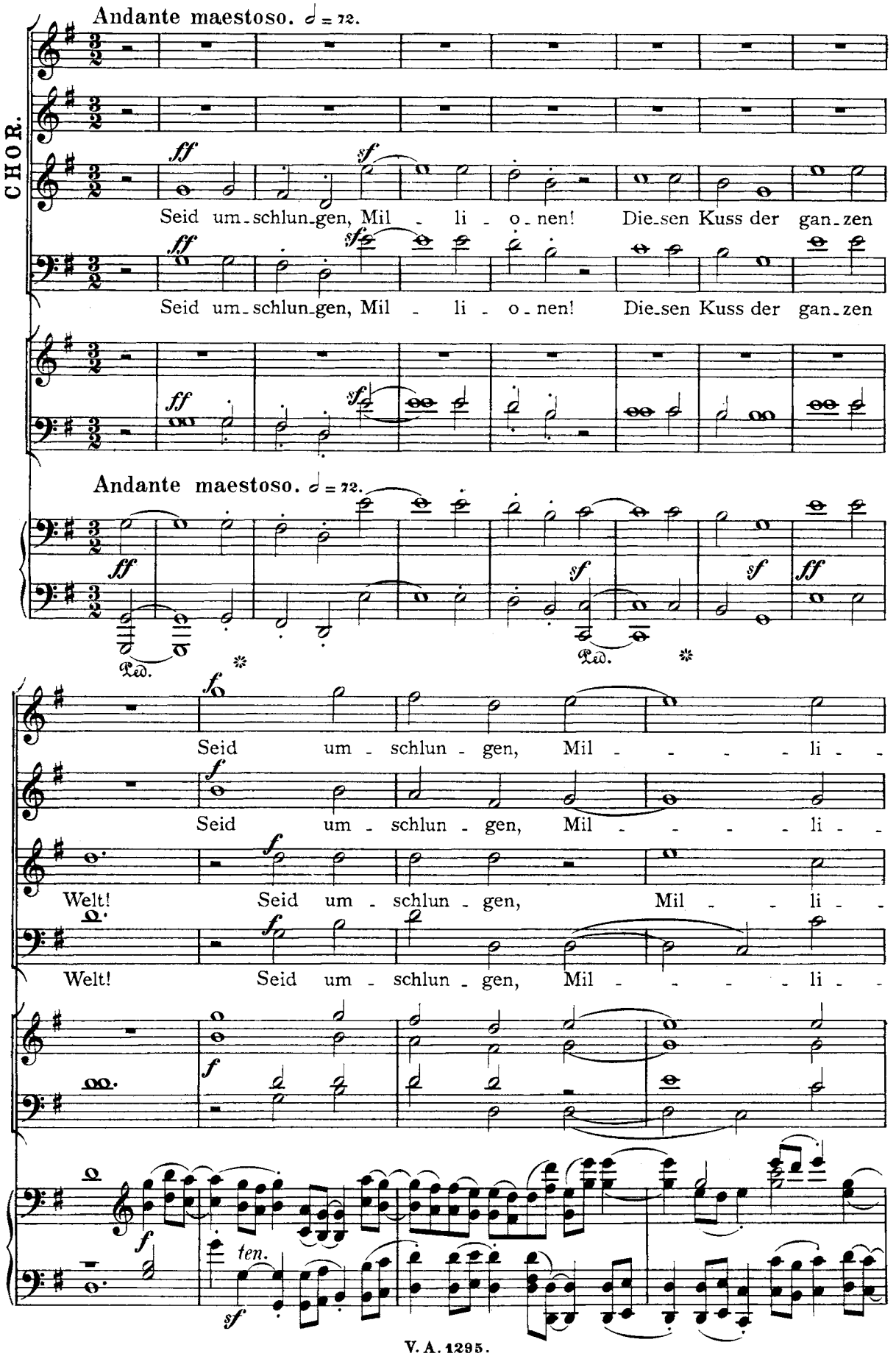
Andante maestoso. ♩ = 72.
CHOR.
ff
sf
Seid um-schlun-gen, Mil - li - o-nen! Die-sen Kuss der gan-zen
Welt!
Andante maestoso. ♩ = 72.
Ped.
Seid um - schlun - gen, Mil - - - - li - -
Welt! Seid um - schlun - gen, Mil - - li - -
ten.

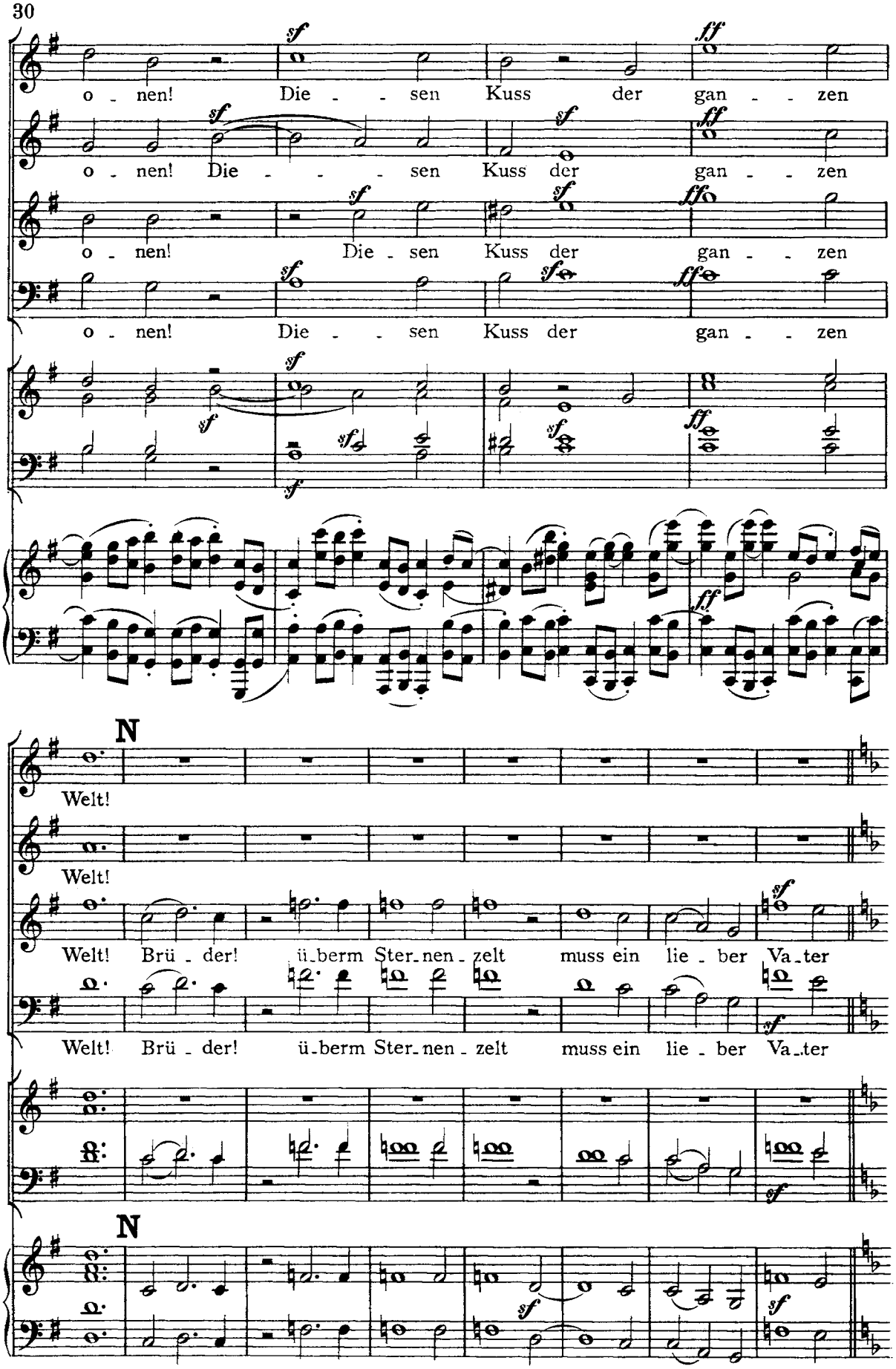
o - nen! Die - - sen Kuss der gan - - zen
o - nen! Die - - - sen Kuss der gan - - zen
o - nen! Die - sen Kuss der gan - - zen
o - nen! Die - - sen Kuss der gan - - zen
N
Welt!
Welt!
Welt! Brü - der! ü-berm Ster-nen-zelt muss ein lie - ber Va-ter
Welt! Brü - der! ü-berm Ster-nen-zelt muss ein lie - ber Va-ter
N

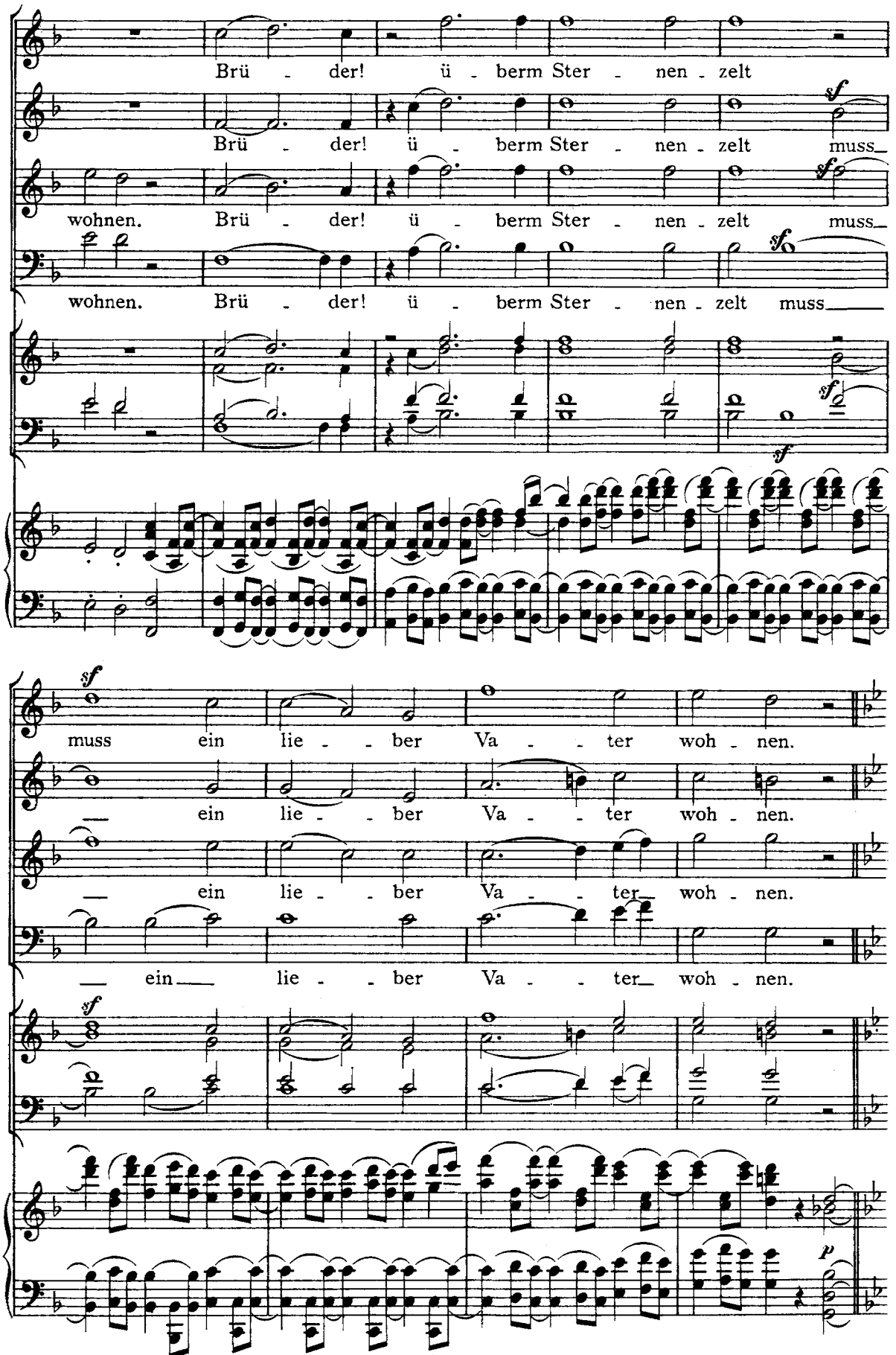
Brü - der! ü - berm Ster - nen - zelt
Brü - der! ü - berm Ster - nen - zelt muss
wohnen. Brü - der! ü - berm Ster - nen - zelt muss
wohnen. Brü - der! ü - berm Ster - nen - zelt muss
muss ein lie - - ber Va - - ter woh - nen.
ein lie - - ber Va - - ter woh - nen.
ein lie - - ber Va - - ter woh - nen.
ein lie - - ber Va - - ter woh - nen.

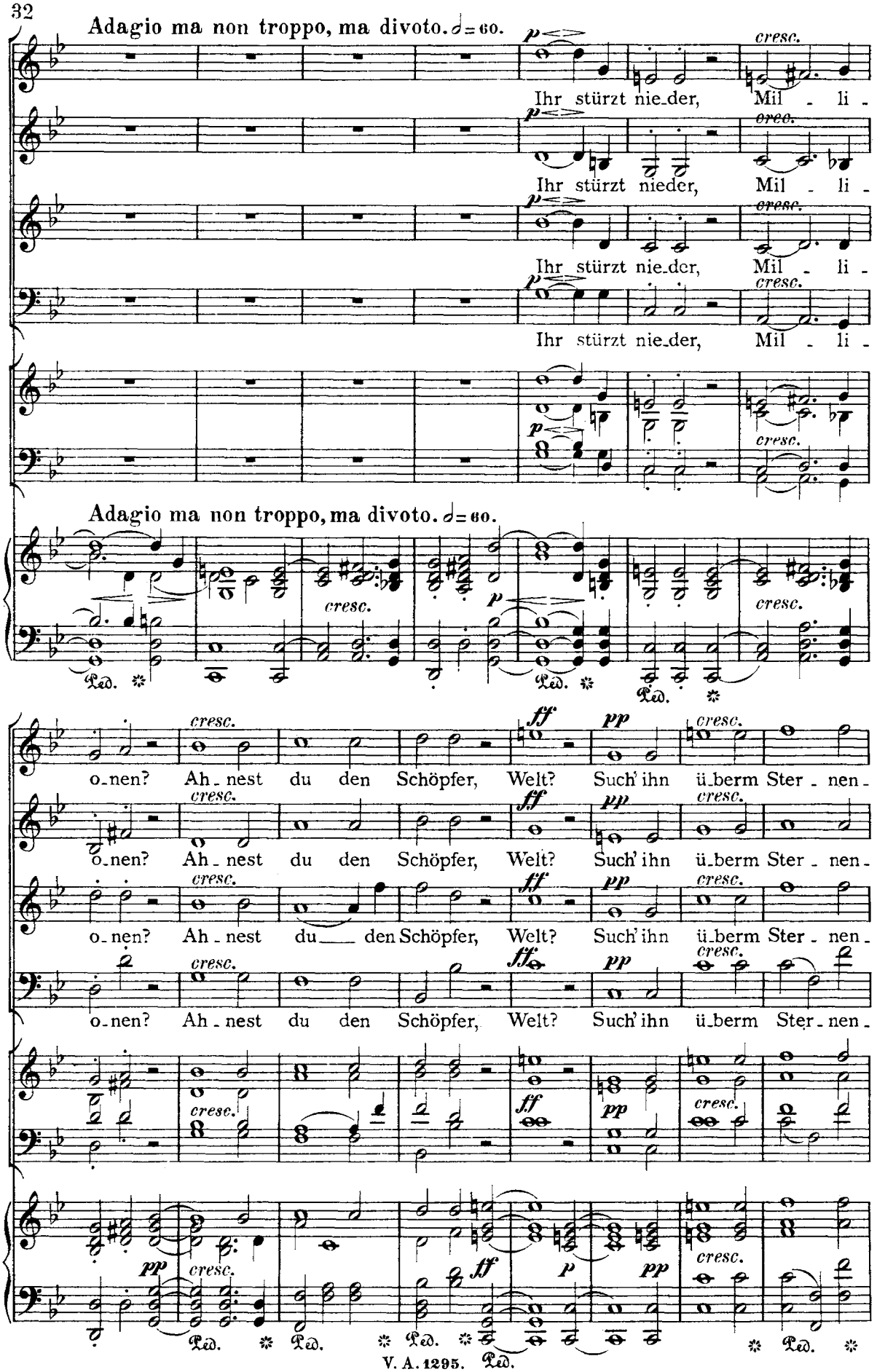
Adagio ma non troppo, ma divoto. ♩= 60.
Ihr stürzt nie_der, Mil - li -
Ihr stürzt nieder, Mil - li -
Ihr stürzt nie_der, Mil - li -
Adagio ma non troppo, ma divoto. ♩= 60.
o_nen? Ah_nest du den Schöpfer, Welt? Such' ihn ü_berm Ster - nen -
o_nen? Ah_nest du den Schöpfer, Welt? Such' ihn ü_berm Ster - nen -
o_nen? Ah_nest du den Schöpfer, Welt? Such' ihn ü_berm Ster_nen -

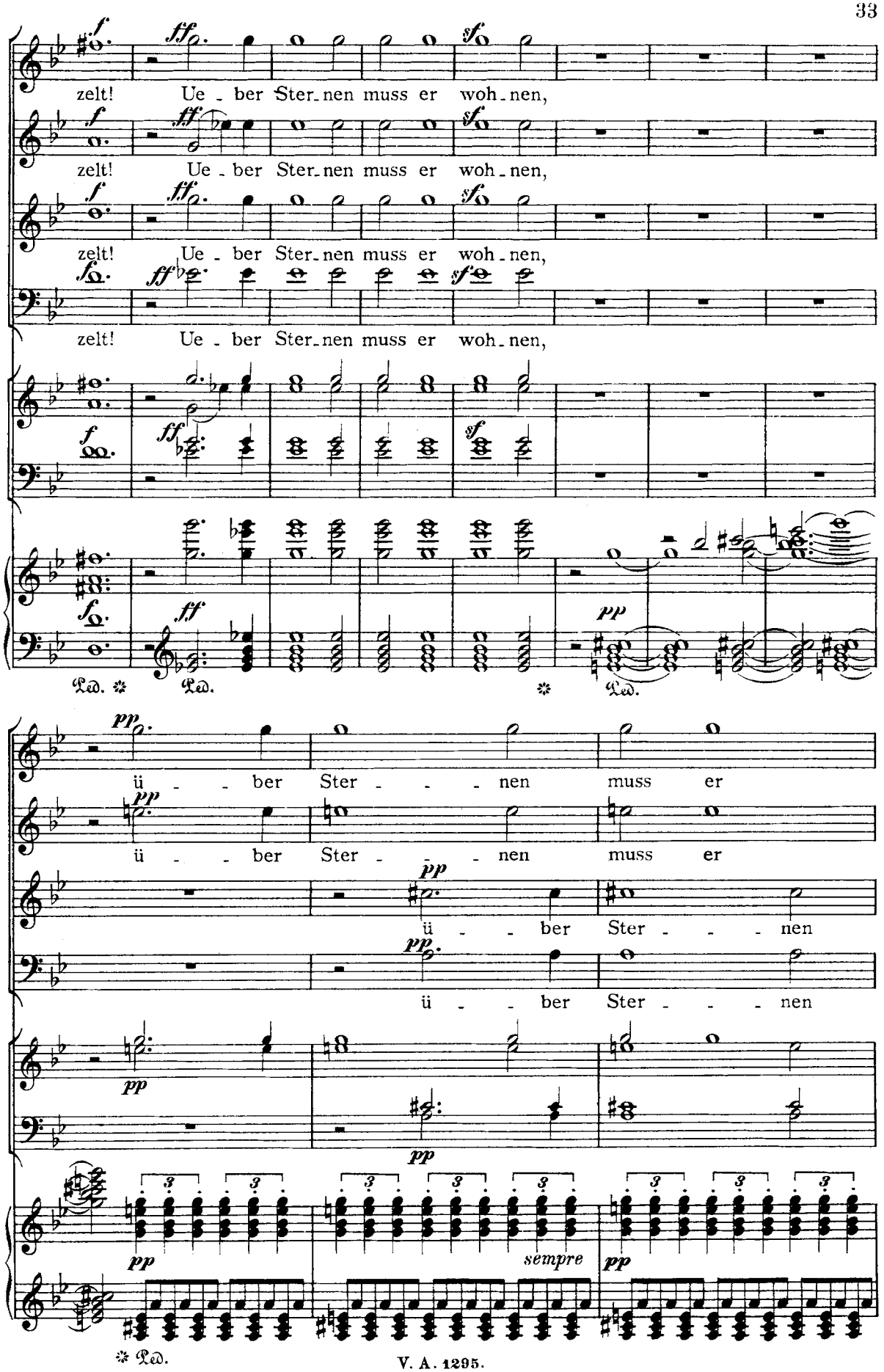
zelt! Ue - ber Ster-nen muss er woh-nen,
zelt! Ue - ber Ster-nen muss er woh-nen,
zelt! Ue - ber Ster-nen muss er woh-nen,
zelt! Ue - ber Ster-nen muss er woh-nen,
Ped.
Ped.
Ped.
ü - - ber Ster - - - nen muss er
ü - - ber Ster - - - nen muss er
ü - - ber Ster - - - nen
ü - - ber Ster - - - nen
sempre
Ped.

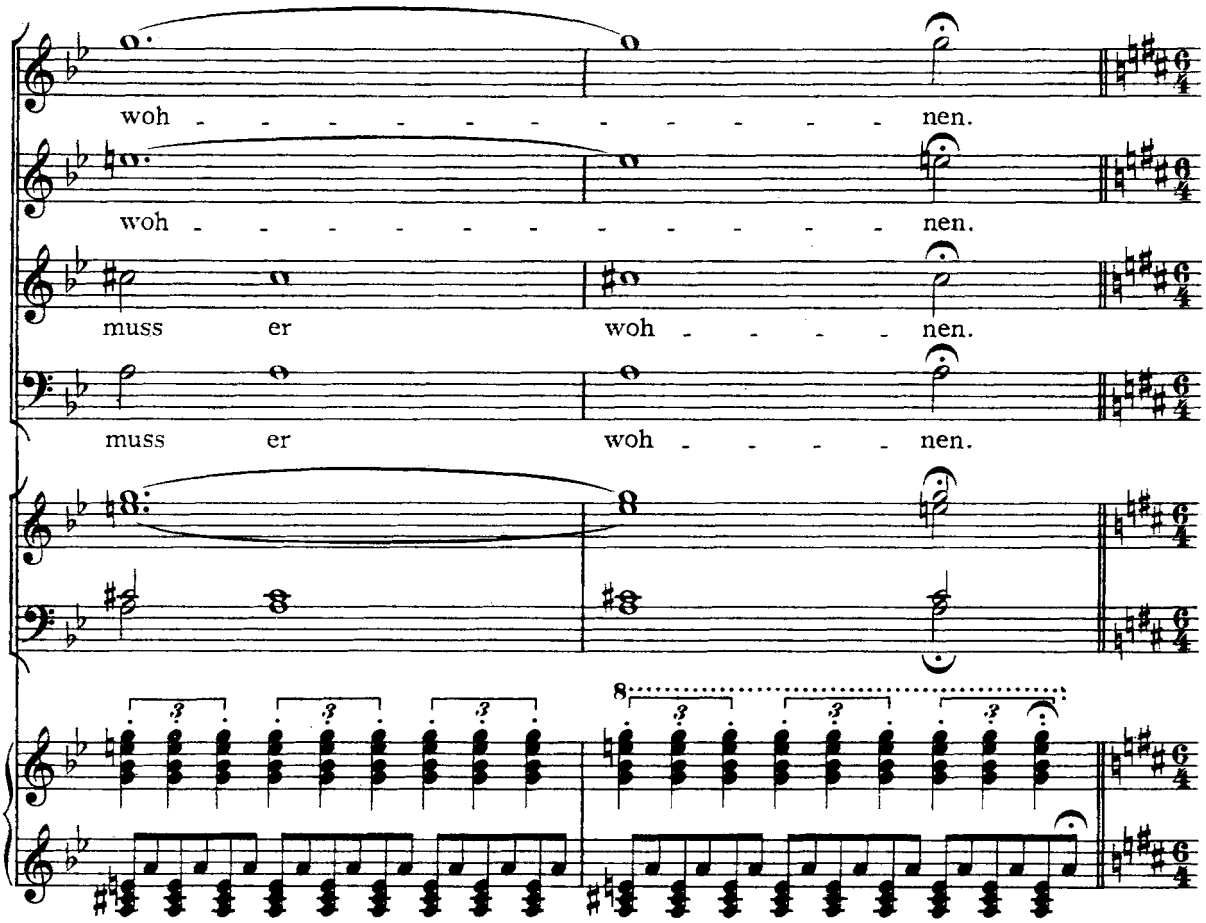
woh - - - - - - - - - - - - nen.
woh - - - - - - - - - - - - nen.
muss er woh - - - - nen.
muss er woh - - - - nen.

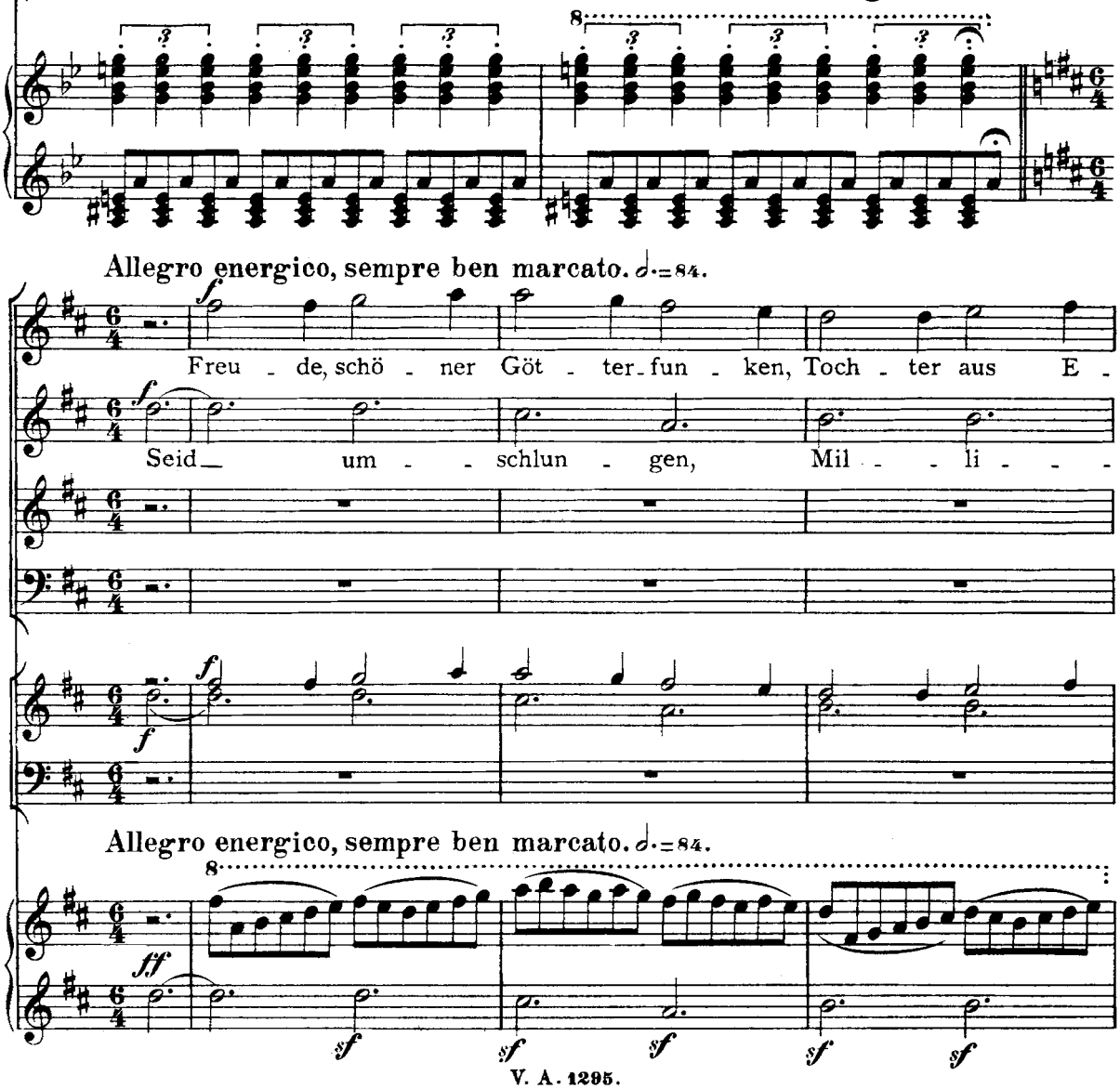
Allegro energico, sempre ben marcato. ♩.=84.
Freu - de, schö - ner Göt - ter-fun - ken, Toch - ter aus E -
Seid um - schlun - gen, Mil - li - -
Allegro energico, sempre ben marcato. ♩.=84.

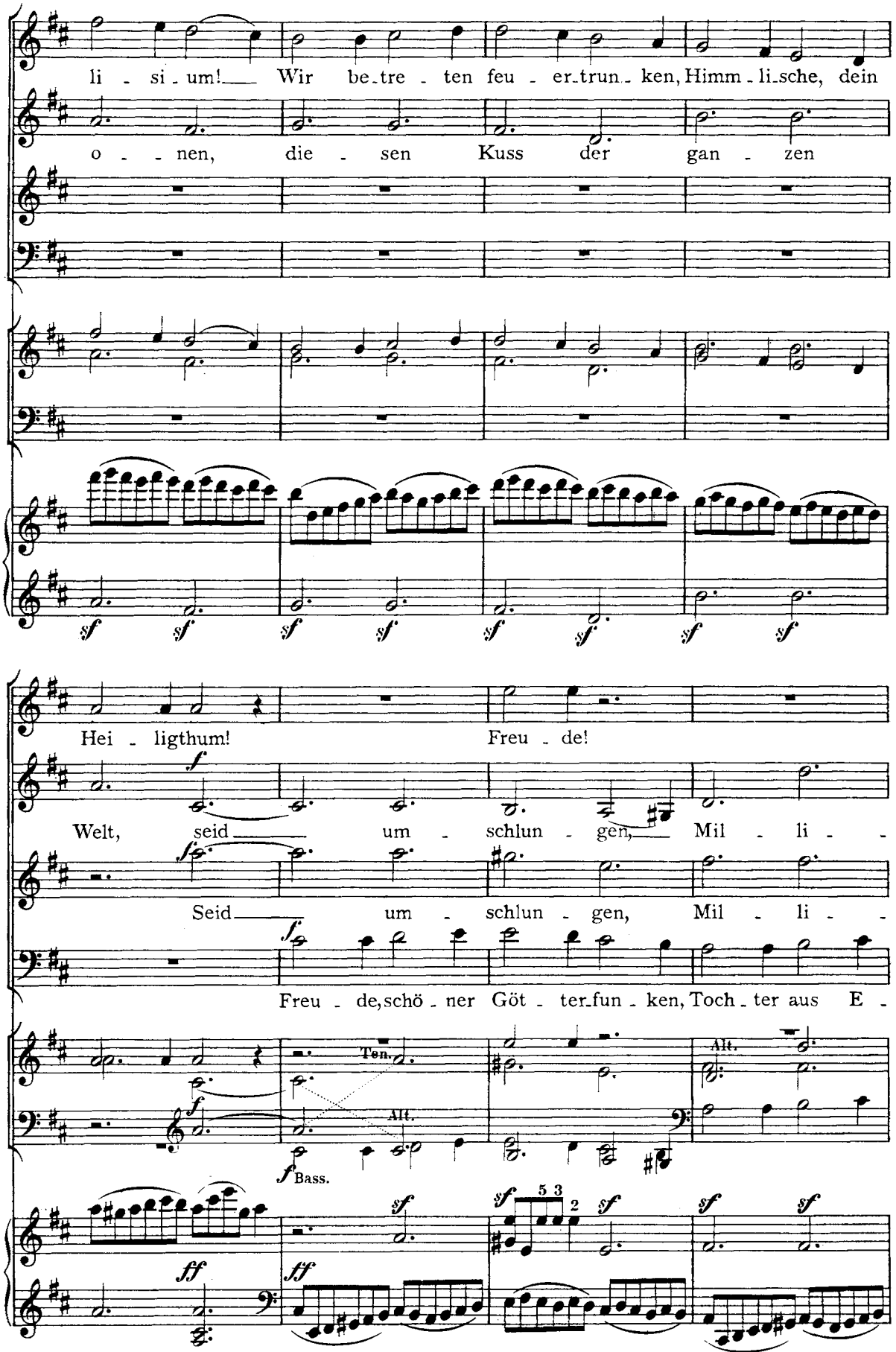
li - si - um! Wir be - tre - ten feu - er - trun - ken, Himm - li - sche, dein
o - - nen, die - sen Kuss der gan - zen
sf sf sf sf sf sf sf sf
Hei - ligthum! Freu - de!
Welt, seid um - schlun - gen, Mil - li -
Seid um - schlun - gen, Mil - li -
Freu - de, schö - ner Göt - ter - fun - ken, Toch - ter aus E -
Ten.
Alt.
Alt.
Bass.
ff ff
5 3
2

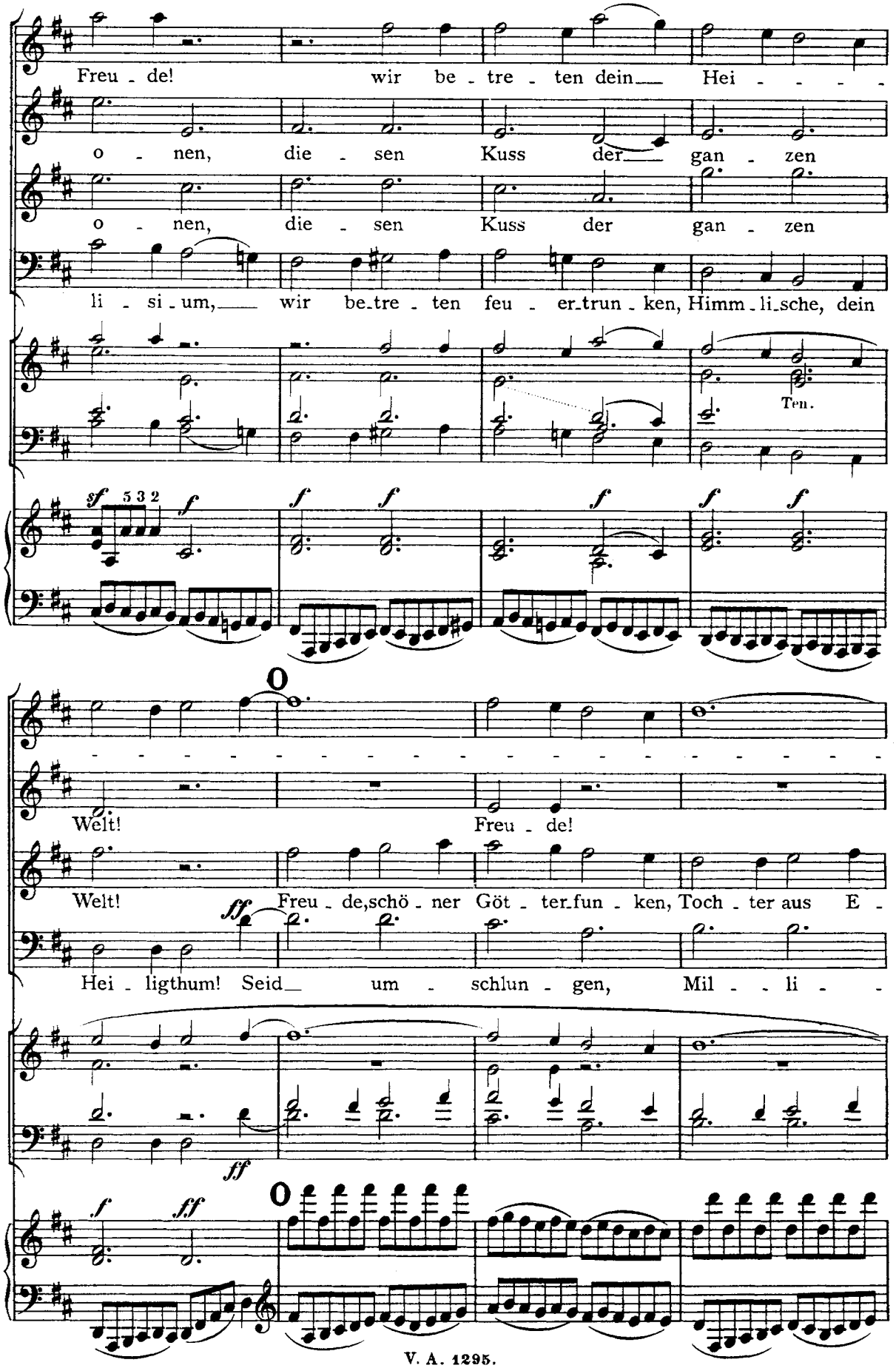
Freu - de! wir be - tre - ten dein Hei - - - -
o - nen, die - sen Kuss der gan - zen
o - nen, die - sen Kuss der gan - zen
li - si - um, wir be-tre - ten feu - er-trun - ken, Himm - li-sche, dein
Ten.
sf 5 3 2 f f f f f f f
Welt! Freu - de!
Welt! Freu - de, schö - ner Göt - ter-fun - ken, Toch - ter aus E -
ff
Hei - ligthum! Seid um - schlun - gen, Mil - - li - -
ff
f ff

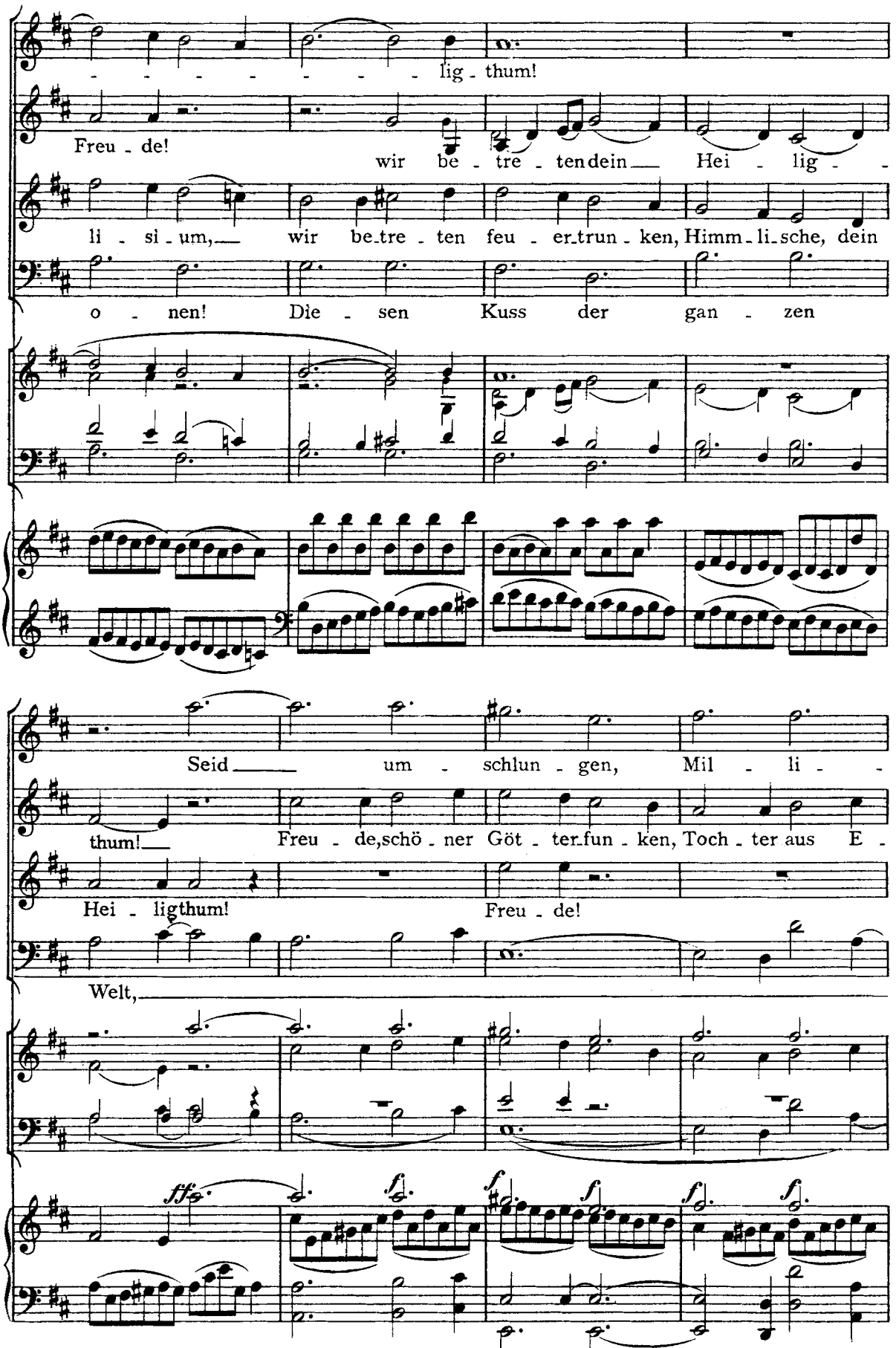
lig - thum!
Freu - de!
wir be - tre - ten dein Hei - lig -
li - si - um, wir be - tre - ten feu - er - trun - ken, Himm - li - sche, dein
o - nen! Die - sen Kuss der gan - zen
Seid um - schlun - gen, Mil - li -
thum! Freu - de, schö - ner Göt - ter - fun - ken, Toch - ter aus E -
Hei - ligthum! Freu - de!
Welt,
fff
f
f
f
f

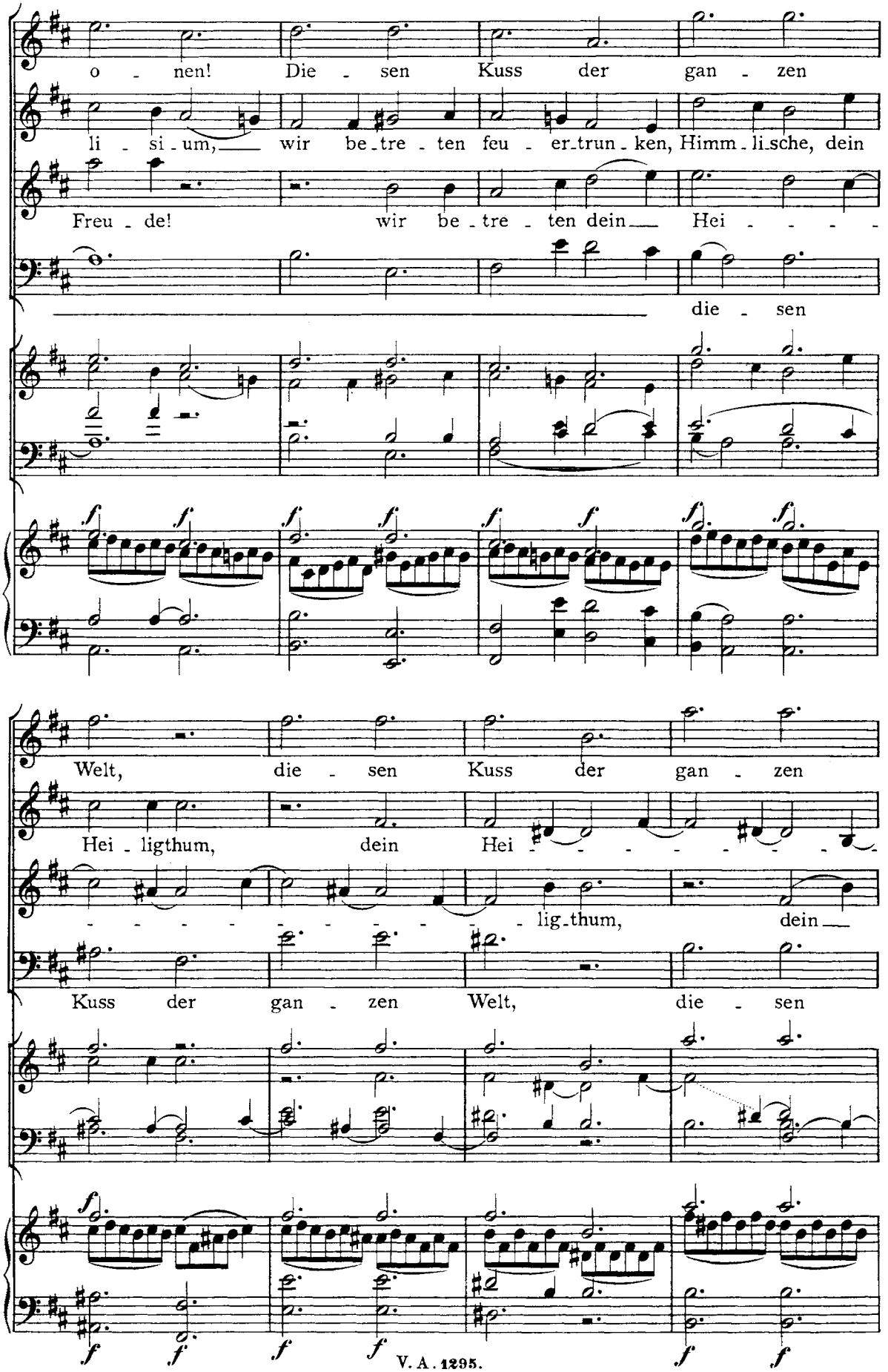
o - nen! Die - sen Kuss der gan - zen
li - si - um, wir be - tre - ten feu - er - trun - ken, Himm - li - sche, dein
Freu - de! wir be - tre - ten dein Hei - - - -
die - sen
Welt, die - sen Kuss der gan - zen
Hei - ligthum, dein Hei - - - - - - - - -
- - - - - - - - - lig - thum, dein
Kuss der gan - zen Welt, die - sen

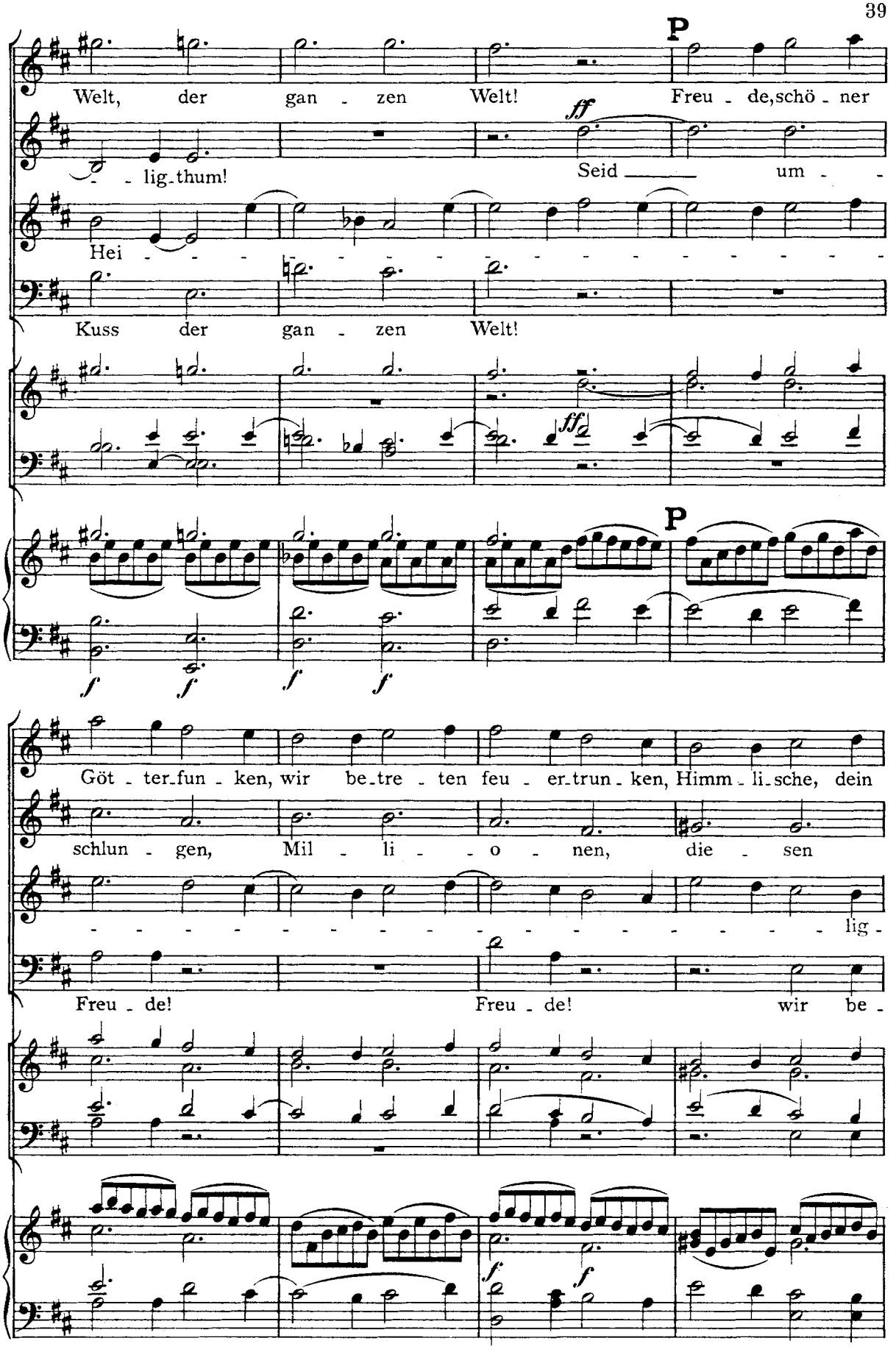
P
Welt, der gan - zen Welt! Freu - de, schö - ner
ff
- lig - thum! Seid um -
Hei - - - - - - - - - - - - - - - - - -
Kuss der gan - zen Welt!
ff
P
f f f f
Göt - ter - fun - ken, wir be - tre - ten feu - er - trun - ken, Himm - li - sche, dein
schlun - gen, Mil - li - - o - nen, die - sen
- lig -
Freu - de! Freu - de! wir be -
f f

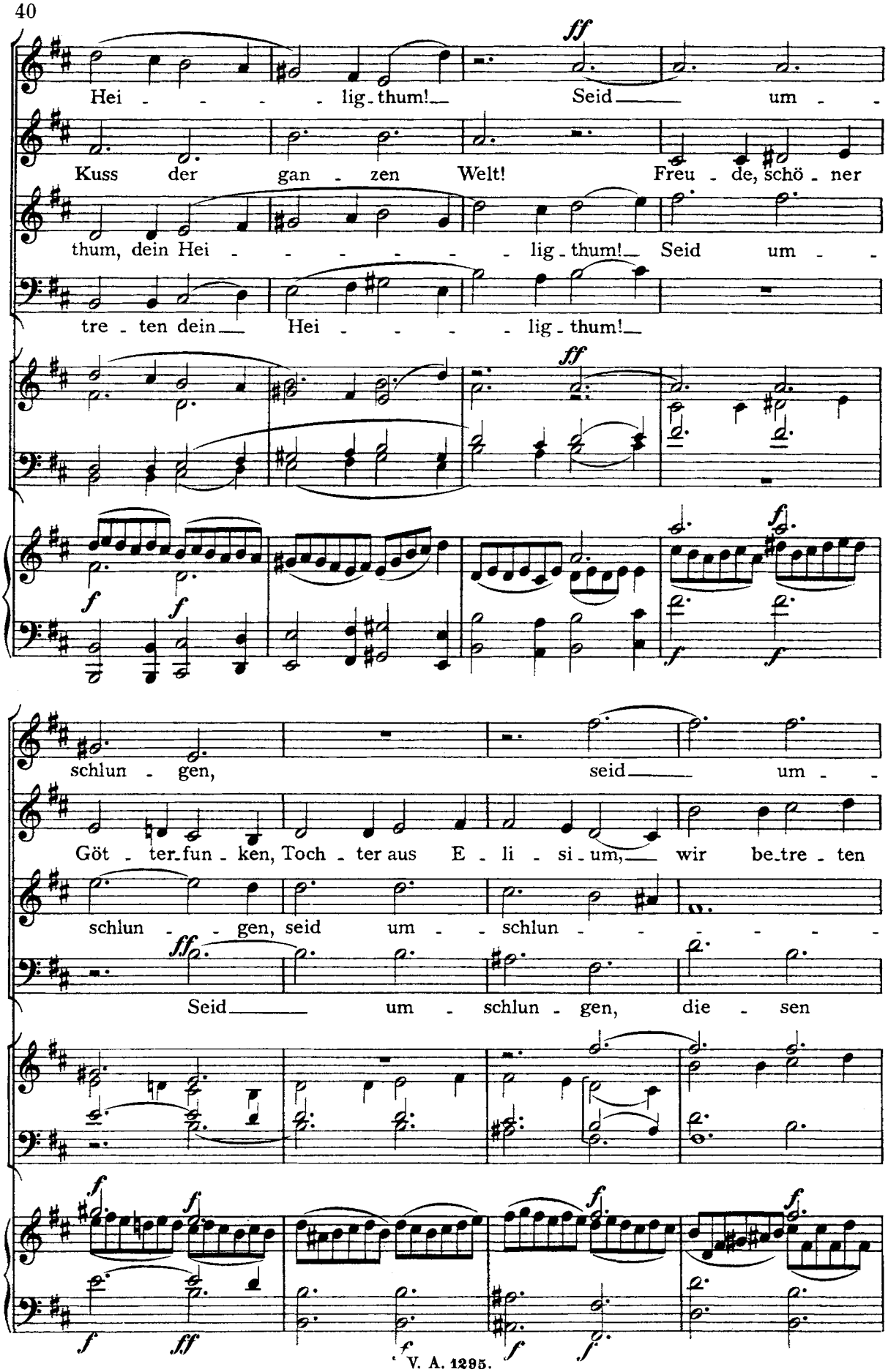
Hei - - - - lig - thum! Seid um -
Kuss der gan - zen Welt! Freu - de, schö - ner
thum, dein Hei - - - - - - lig - thum! Seid um -
tre - ten dein Hei - - - - lig - thum!
schlun - gen, seid um -
Göt - ter - fun - ken, Toch - ter aus E - li - si - um, wir be - tre - ten
schlun - - gen, seid um - - schlun - - - - - -
Seid um - schlun - gen, die - sen

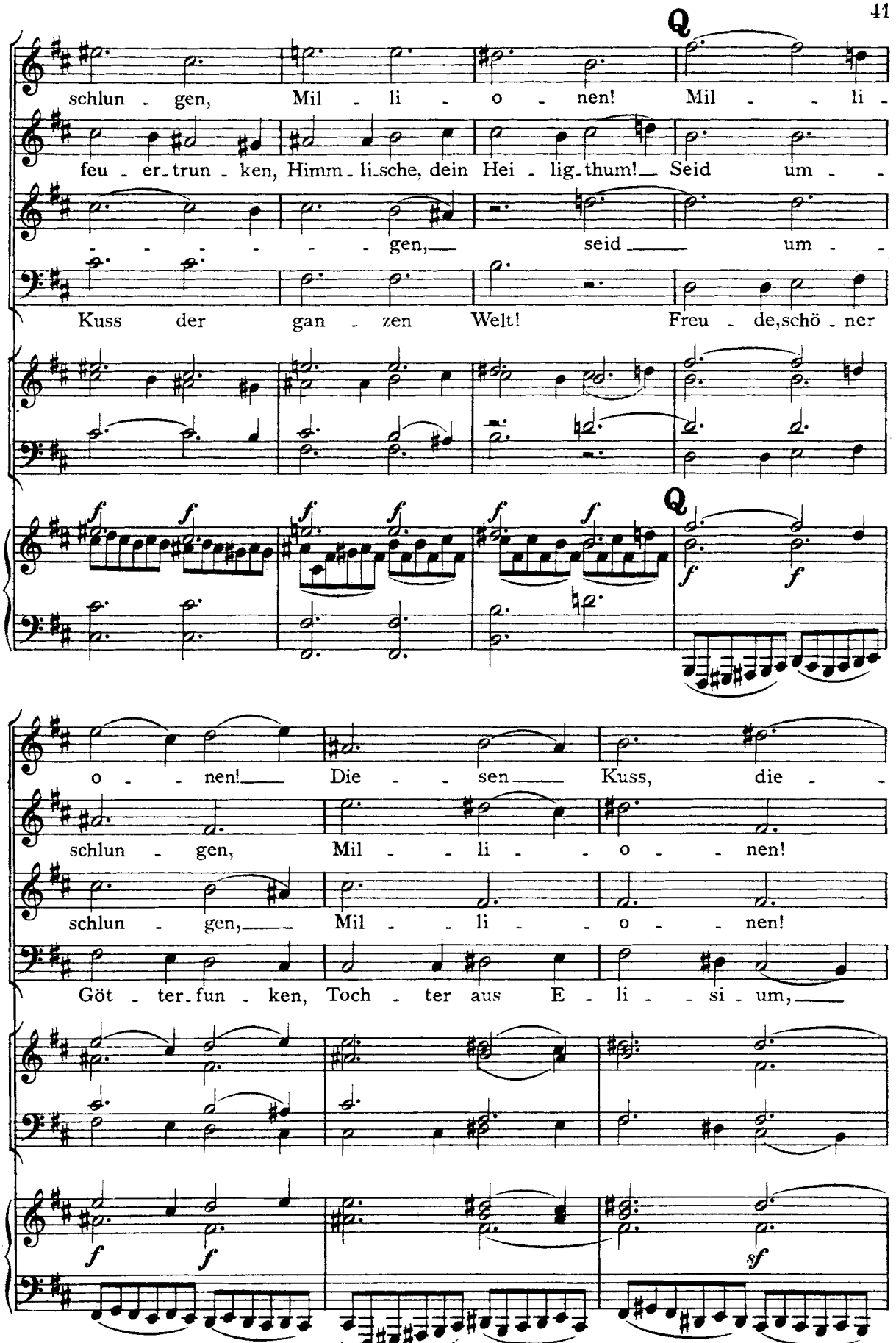
schlun - gen, Mil - li - o - nen! Mil - - li -
feu - er-trun - ken, Himm - li-sche, dein Hei - lig-thum! Seid um - -
- - - - - - gen, seid um - -
Kuss der gan - zen Welt! Freu - de, schö - ner
o - - nen! Die - - sen Kuss, die - -
schlun - gen, Mil - - li - - o - - nen!
schlun - gen, Mil - - li - - o - - nen!
Göt - ter-fun - ken, Toch - ter aus E - li - - si - um,

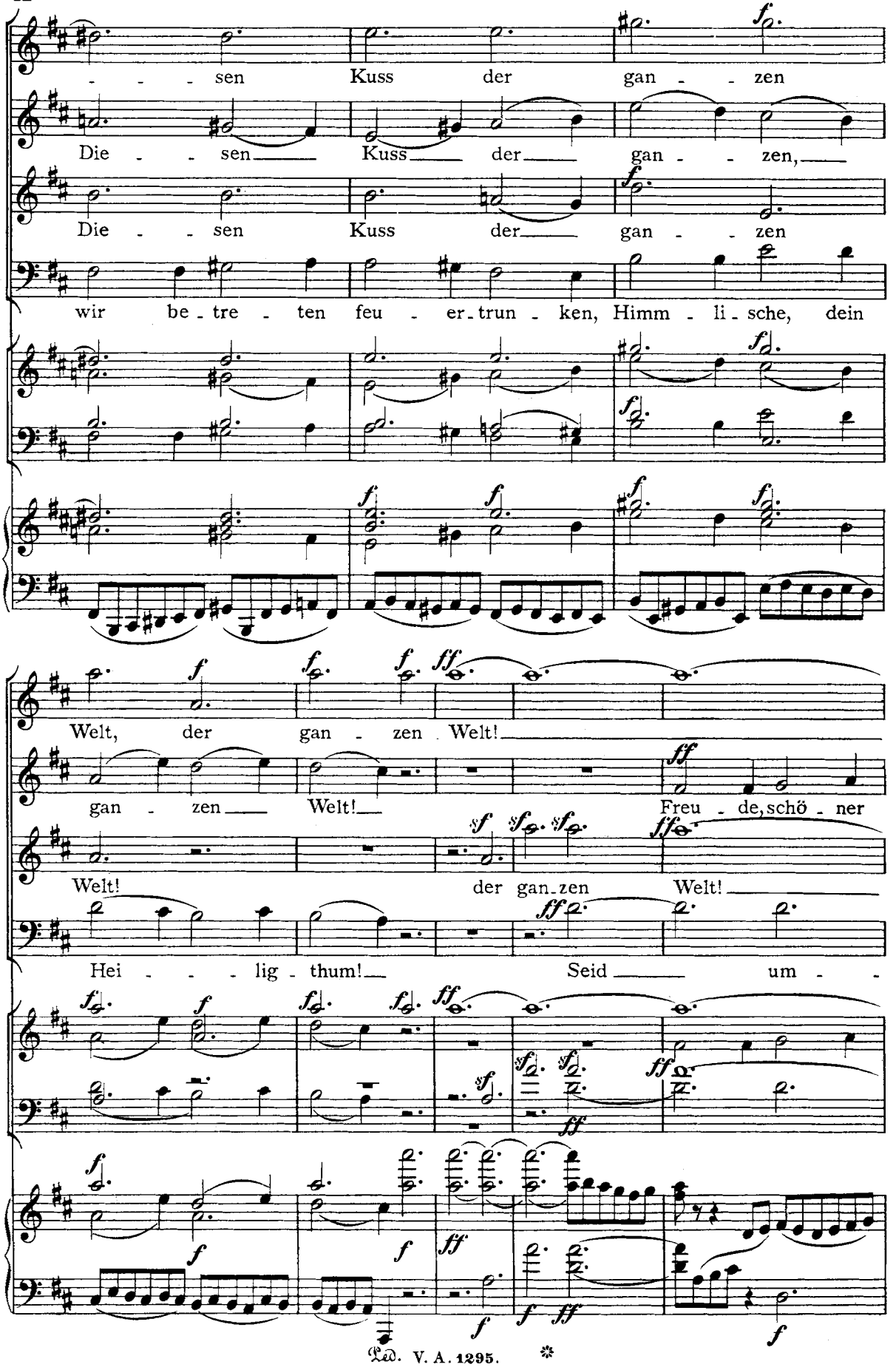
- - - sen Kuss der gan - - zen
Die - - sen Kuss der gan - - zen,
Die - - sen Kuss der gan - - zen
wir be - tre - ten feu - er - trun - ken, Himm - li - sche, dein
Welt, der gan - zen Welt!
gan - zen Welt! Freu - de, schö - ner
Welt! der gan - zen Welt!
Hei - - - lig - thum! Seid um -

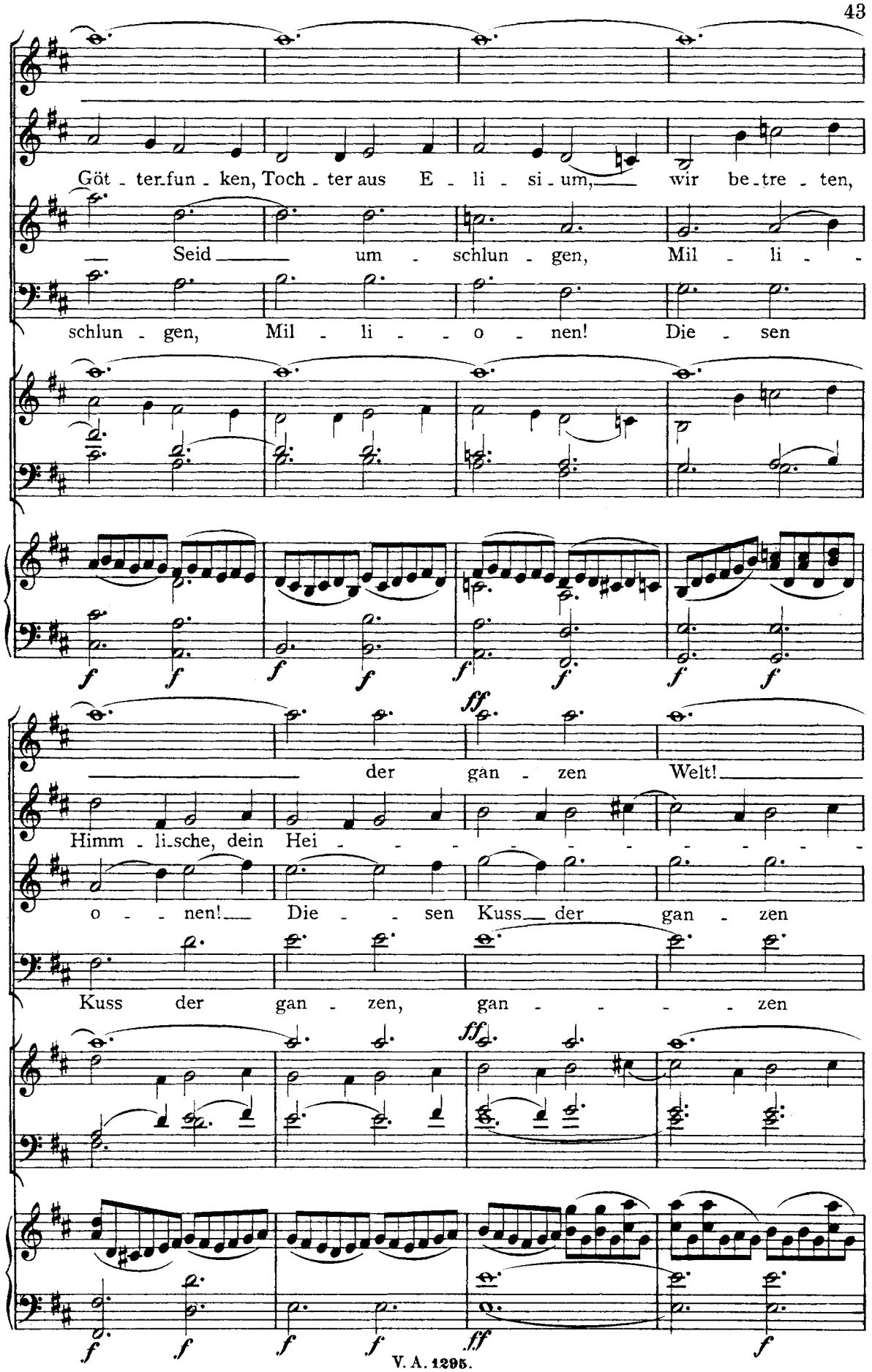
Göt - ter-fun - ken, Toch - ter aus E - li - si - um, wir be-tre - ten,
Seid um - schlun - gen, Mil - li -
schlun - gen, Mil - li - - o - nen! Die - sen
der gan - zen Welt!
Himm - li-sche, dein Hei - - - - - - - - -
o - - - nen! Die - - sen Kuss der gan - zen
Kuss der gan - zen, gan - - - - zen

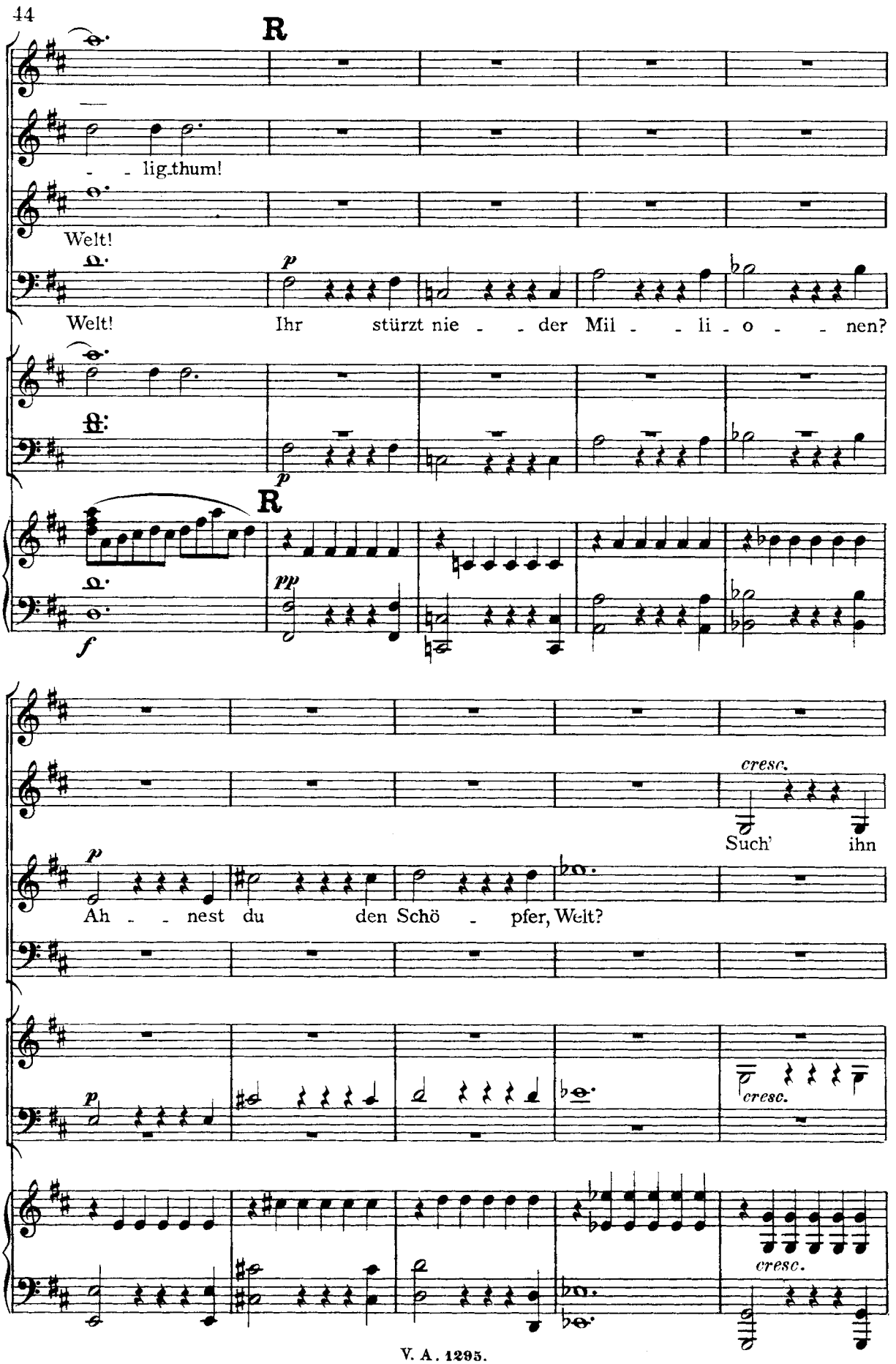
R
- - lig.thum!
Welt!
Welt!
Ihr stürzt nie - - der Mil - - li - o - - nen?
p
R
pp
f
cresc.
Such' ihn
p
Ah - - nest du den Schö - pfer, Welt?
p
cresc.
cresc.

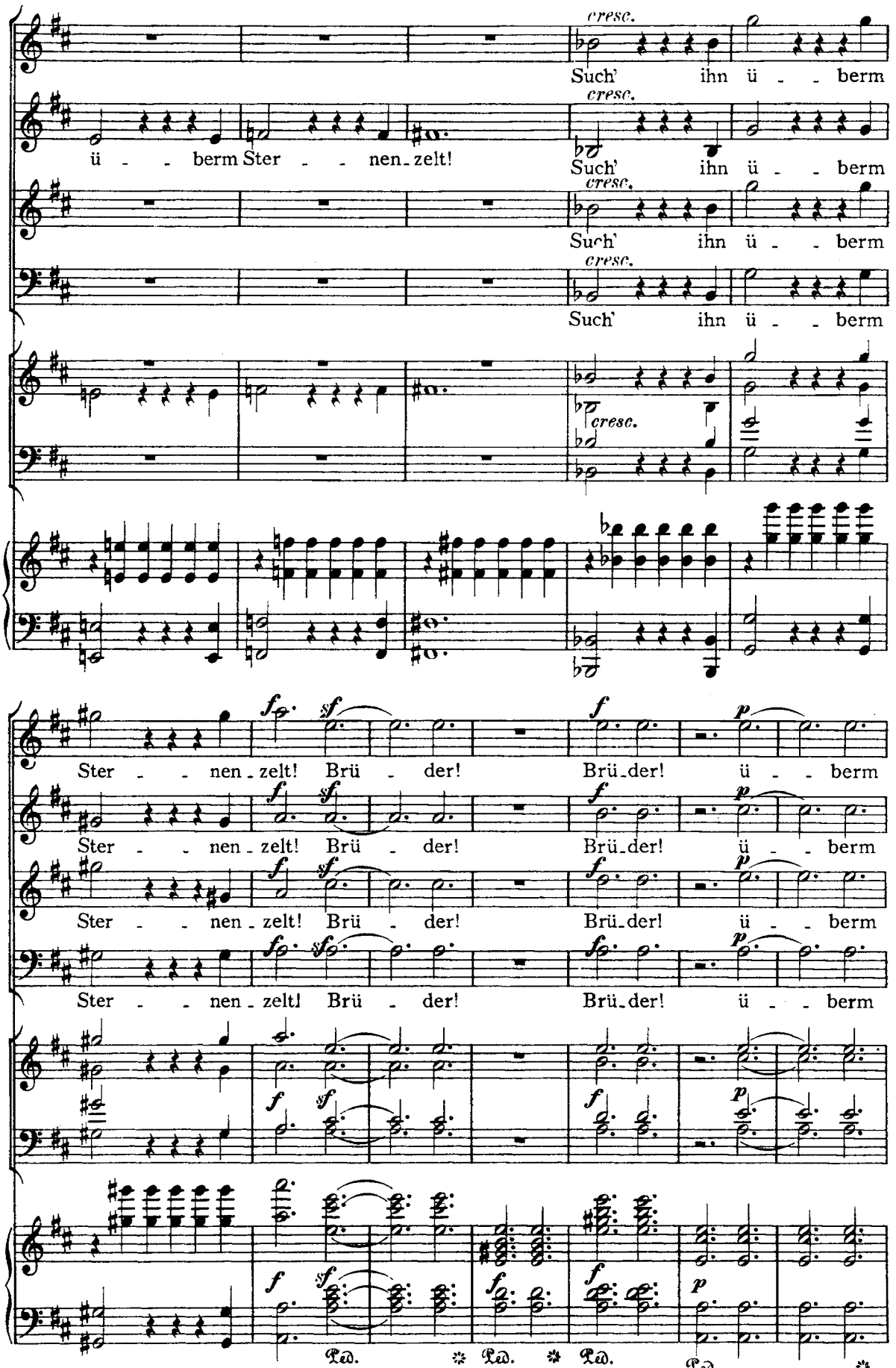
cresc.
Such' ihn ü - - berm
ü - - berm Ster - - nen-zelt!
Such' ihn ü - - berm
Such' ihn ü - - berm
Such' ihn ü - - berm
Ster - - nen-zelt! Brü - der! Brü-der! ü - - berm
Ster - - nen-zelt! Brü - der! Brü-der! ü - - berm
Ster - - nen-zelt! Brü - der! Brü-der! ü - - berm
Ster - - nen-zelt! Brü - der! Brü-der! ü - - berm
Ped. Ped. Ped. Ped.

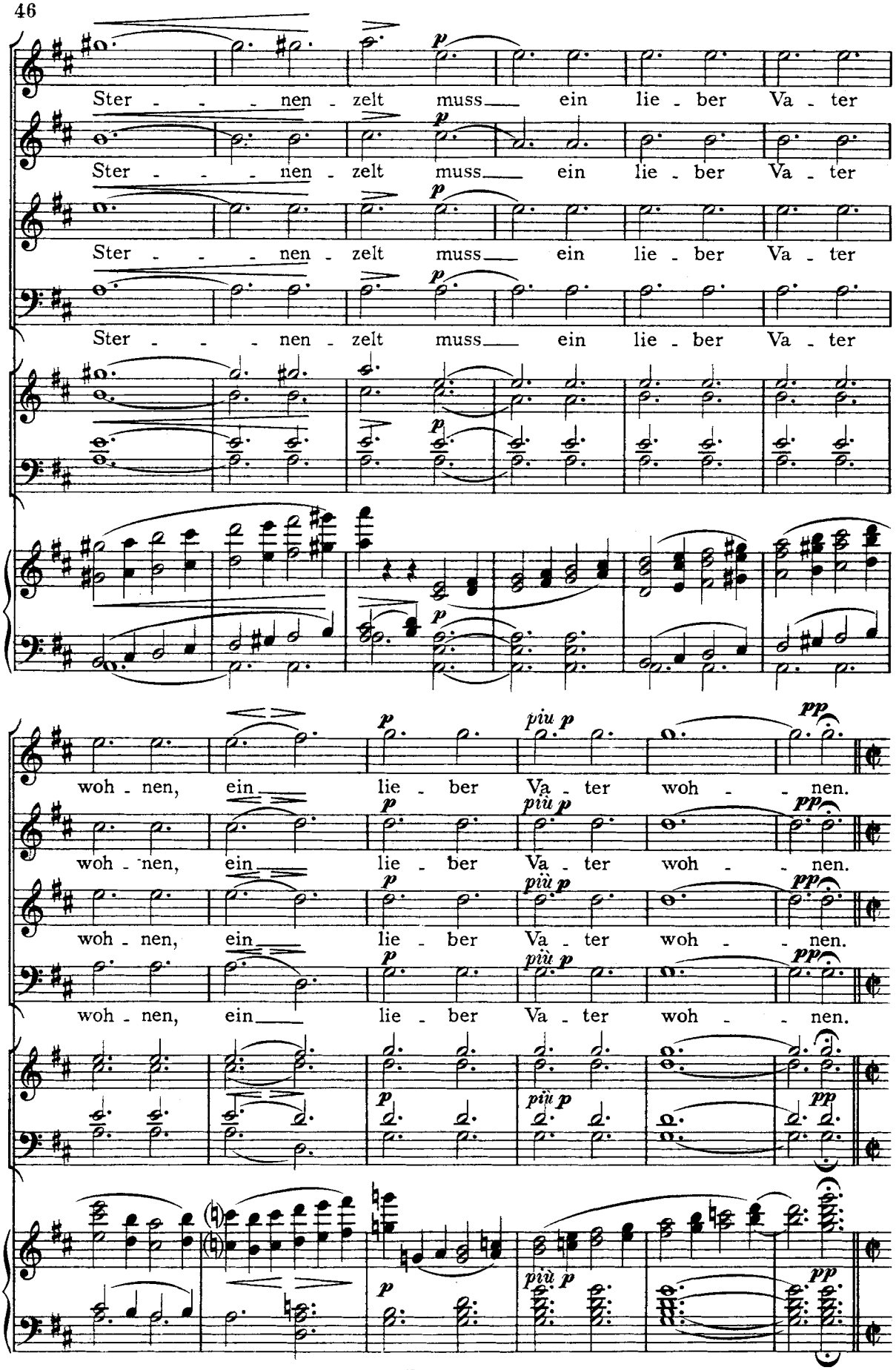
Ster - - - nen - zelt muss ein lie - ber Va - ter
Ster - - - nen - zelt muss ein lie - ber Va - ter
Ster - - - nen - zelt muss ein lie - ber Va - ter
Ster - - - nen - zelt muss ein lie - ber Va - ter
woh - nen, ein lie - ber Va - ter woh - - nen.
woh - nen, ein lie - ber Va - ter woh - - nen.
woh - nen, ein lie - ber Va - ter woh - - nen.
woh - nen, ein lie - ber Va - ter woh - - nen.

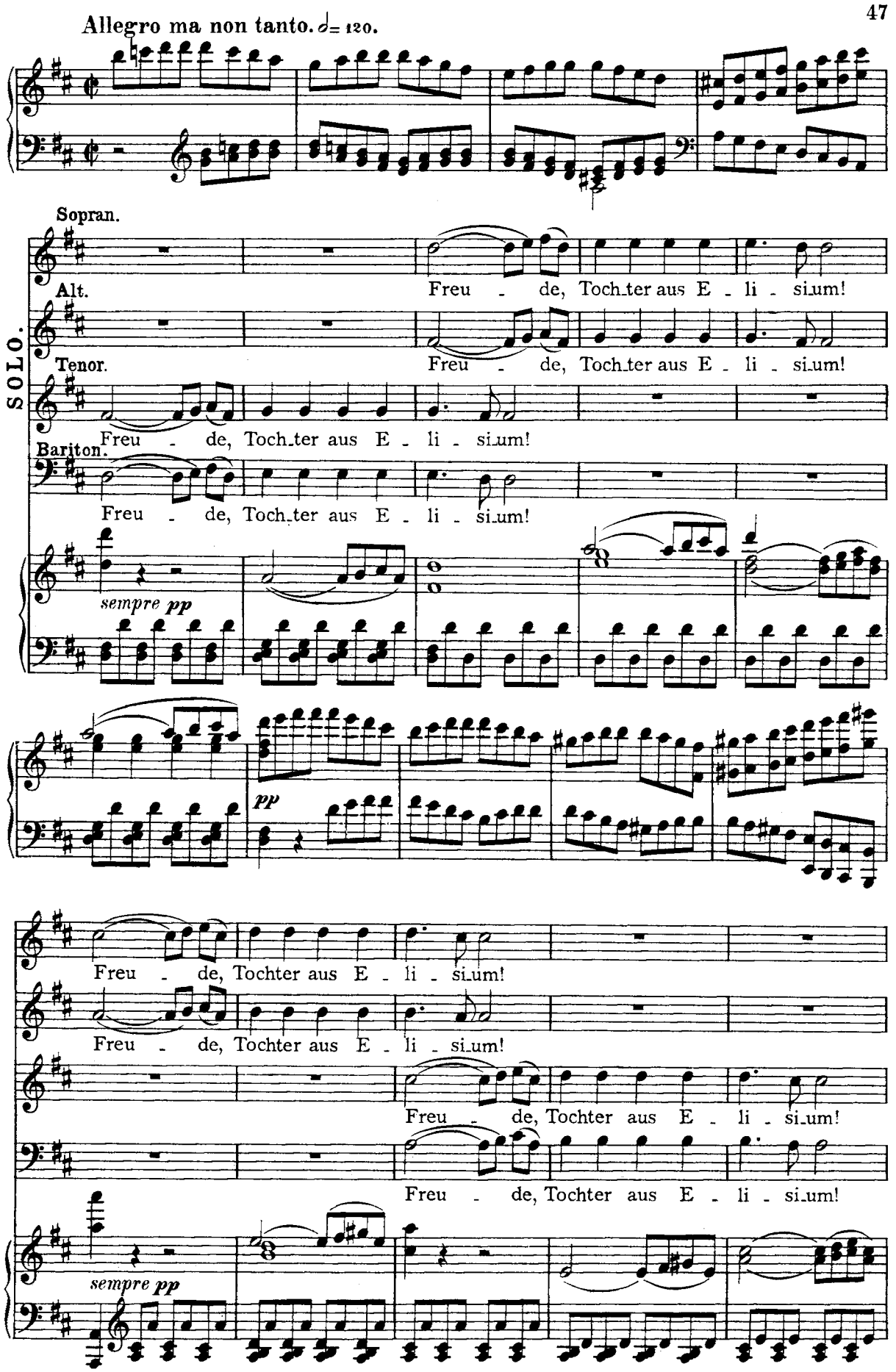
Allegro ma non tanto. ♩= 120.
SOLO.
Sopran.
Alt.
Tenor.
Bariton.
Freu - de, Toch_ter aus E - li - si_um!
Freu - de, Toch_ter aus E - li - si_um!
Freu - de, Toch_ter aus E - li - si_um!
Freu - de, Toch_ter aus E - li - si_um!
sempre pp
pp
Freu - de, Tochter aus E - li - si_um!
Freu - de, Tochter aus E - li - si_um!
Freu - de, Tochter aus E - li - si_um!
Freu - de, Tochter aus E - li - si_um!
sempre pp

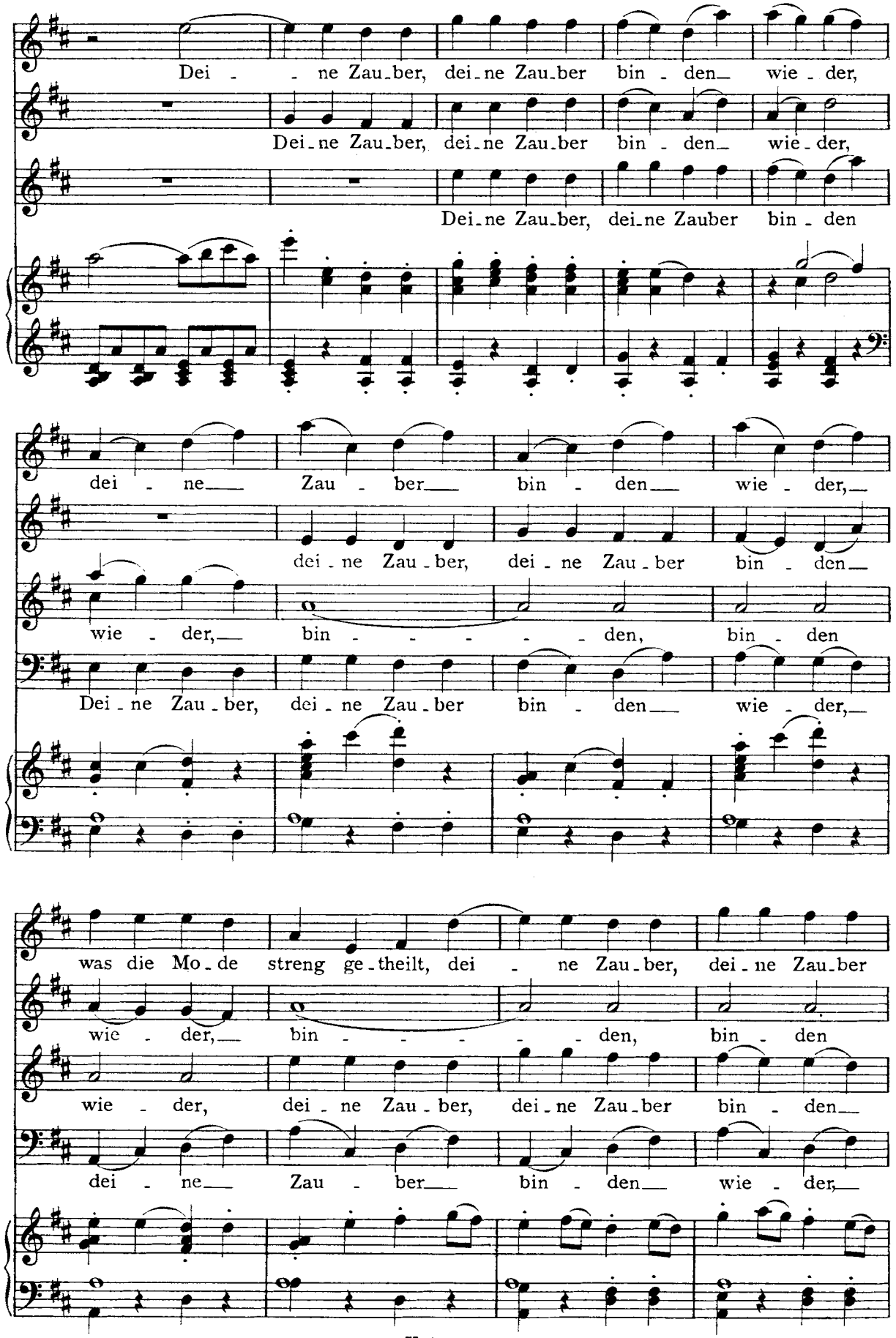
Dei - - ne Zau-ber, dei-ne Zau-ber bin - den wie - der,
Dei-ne Zau-ber, dei-ne Zau-ber bin - den wie - der,
Dei-ne Zau-ber, dei-ne Zauber bin - den
dei - ne Zau - ber bin - den wie - der,
dei-ne Zau-ber, dei-ne Zau-ber bin - den
wie - der, bin - - - - den, bin - den
Dei-ne Zau-ber, dei-ne Zau-ber bin - den wie - der,
was die Mo-de streng ge-theilt, dei - ne Zau-ber, dei-ne Zau-ber
wie - der, bin - - - - den, bin - den
wie - der, dei-ne Zau-ber, dei-ne Zau-ber bin - den
dei - ne Zau - ber bin - den wie - der,

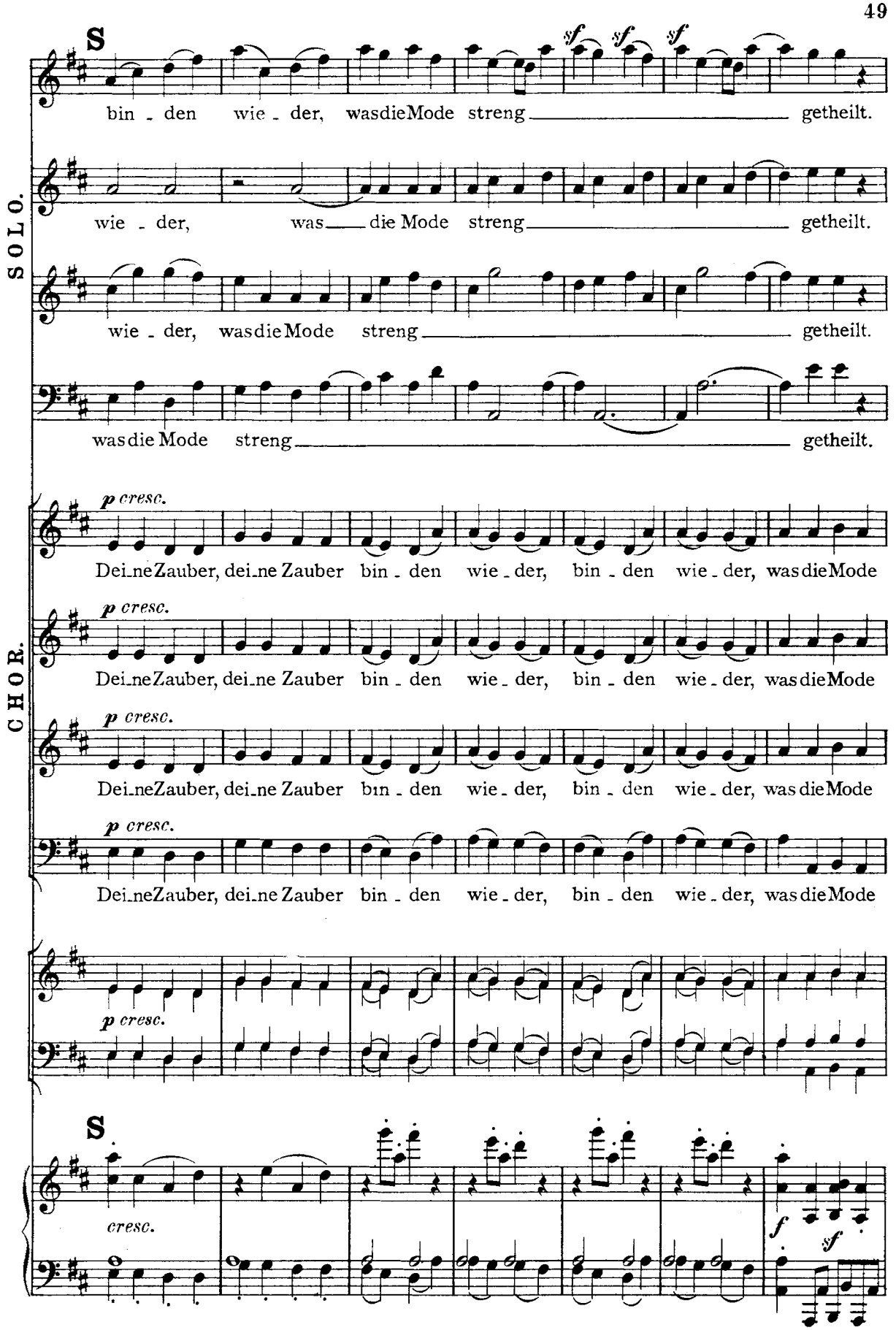
S
bin - den wie - der, was die Mode streng getheilt.
wie - der, was die Mode streng getheilt.
wie - der, was die Mode streng getheilt.
was die Mode streng getheilt.
SOLO.
p cresc.
Dei-ne Zauber, dei-ne Zauber bin - den wie - der, bin - den wie - der, was die Mode
CHOR.
S
cresc.

CHOR.

streng ge - theilt.

streng ge - theilt.

streng ge - theilt.

streng ge - theilt.

sf *sf* *sf* *sf* *ff* *sf* *sf* *sf* *p*

ff Al - - le Men - schen, al - le Men - schen, al - le Men - schen, al - le

ff Al - - le Men - schen, al - le Men - schen, al - le Men - schen, al - le

ff Al - - le Men - schen, al - le Men - schen, al - le Men - schen, al - le

ff Al - - le Men - schen, al - le Men - schen, al - le Men - schen, al - le

ff *sf* *sf* *sf*

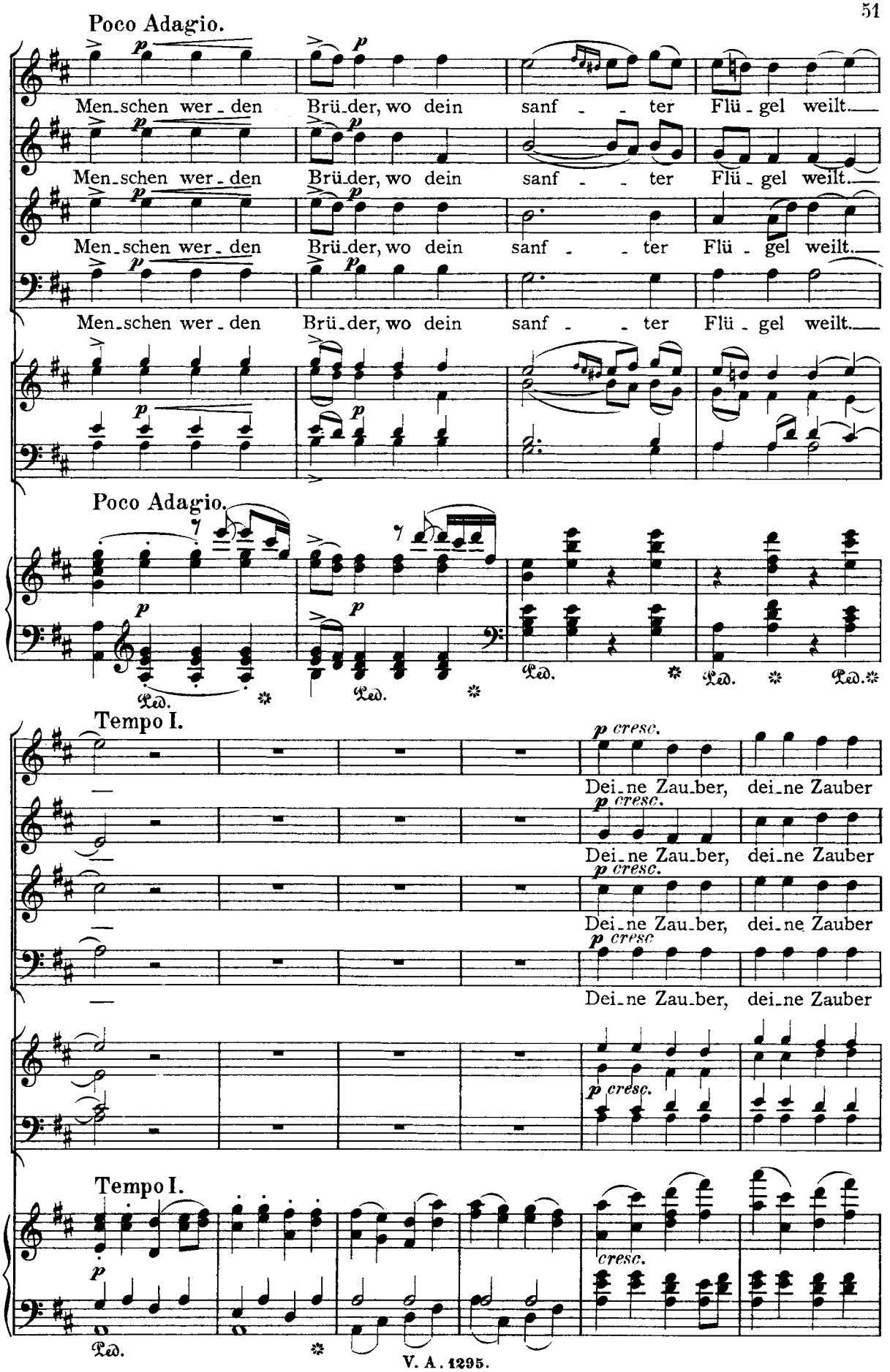
Poco Adagio.
Men_schen wer_den Brü_der, wo dein sanf_ter Flü_gel weilt.
Men_schen wer_den Brü_der, wo dein sanf_ter Flü_gel weilt.
Men_schen wer_den Brü_der, wo dein sanf_ter Flü_gel weilt.
Men_schen wer_den Brü_der, wo dein sanf_ter Flü_gel weilt.
Poco Adagio.
Ped.
Tempo I.
p cresc.
Dei_ne Zau_ber, dei_ne Zauber
Dei_ne Zau_ber, dei_ne Zauber
Dei_ne Zau_ber, dei_ne Zauber
Dei_ne Zau_ber, dei_ne Zauber
Tempo I.
cresc.

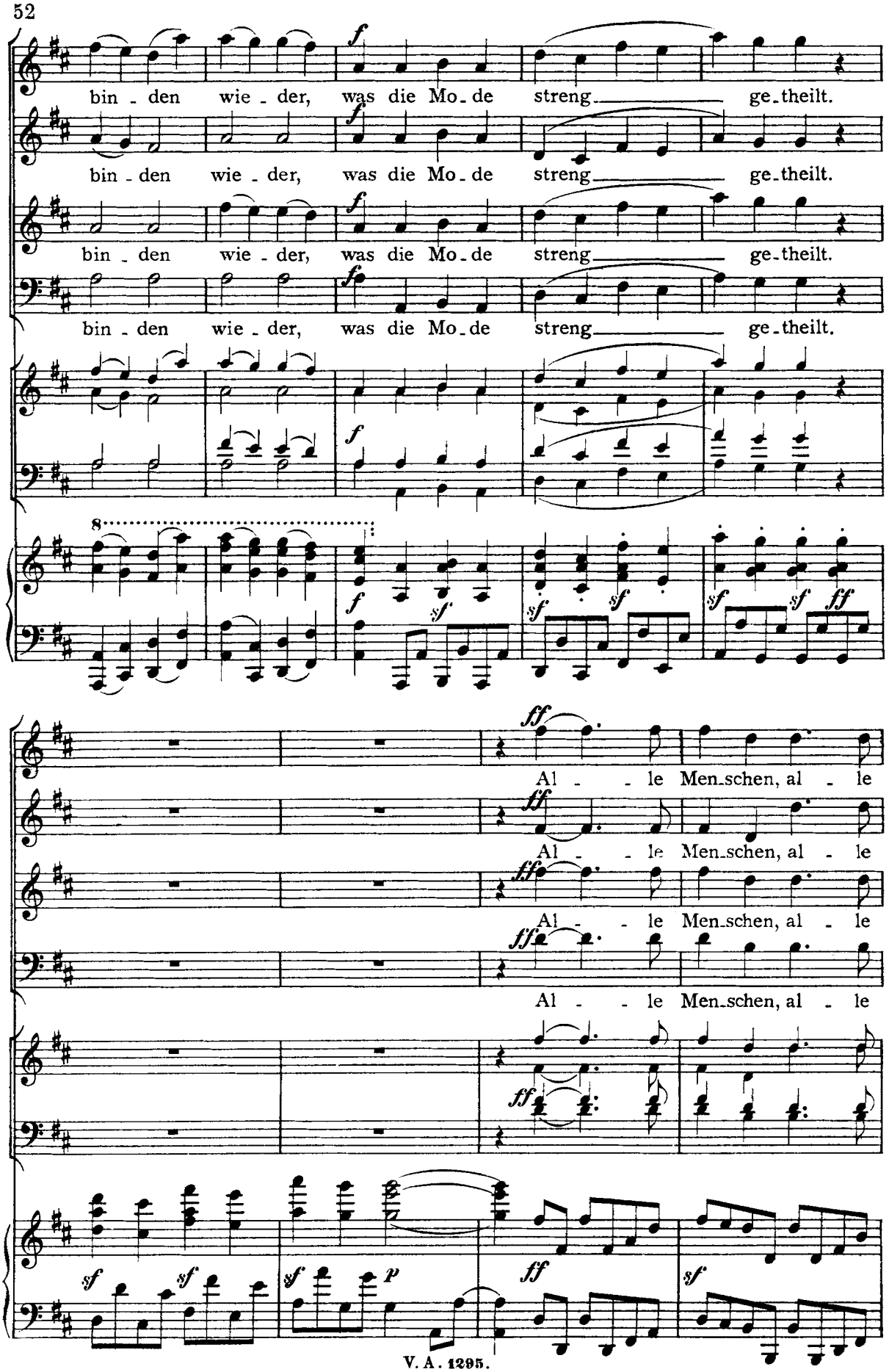
bin - den wie - der, was die Mo - de streng ge - theilt.
bin - den wie - der, was die Mo - de streng ge - theilt.
bin - den wie - der, was die Mo - de streng ge - theilt.
bin - den wie - der, was die Mo - de streng ge - theilt.
Al - - le Men - schen, al - le
Al - - le Men - schen, al - le
Al - - le Men - schen, al - le
Al - - le Men - schen, al - le

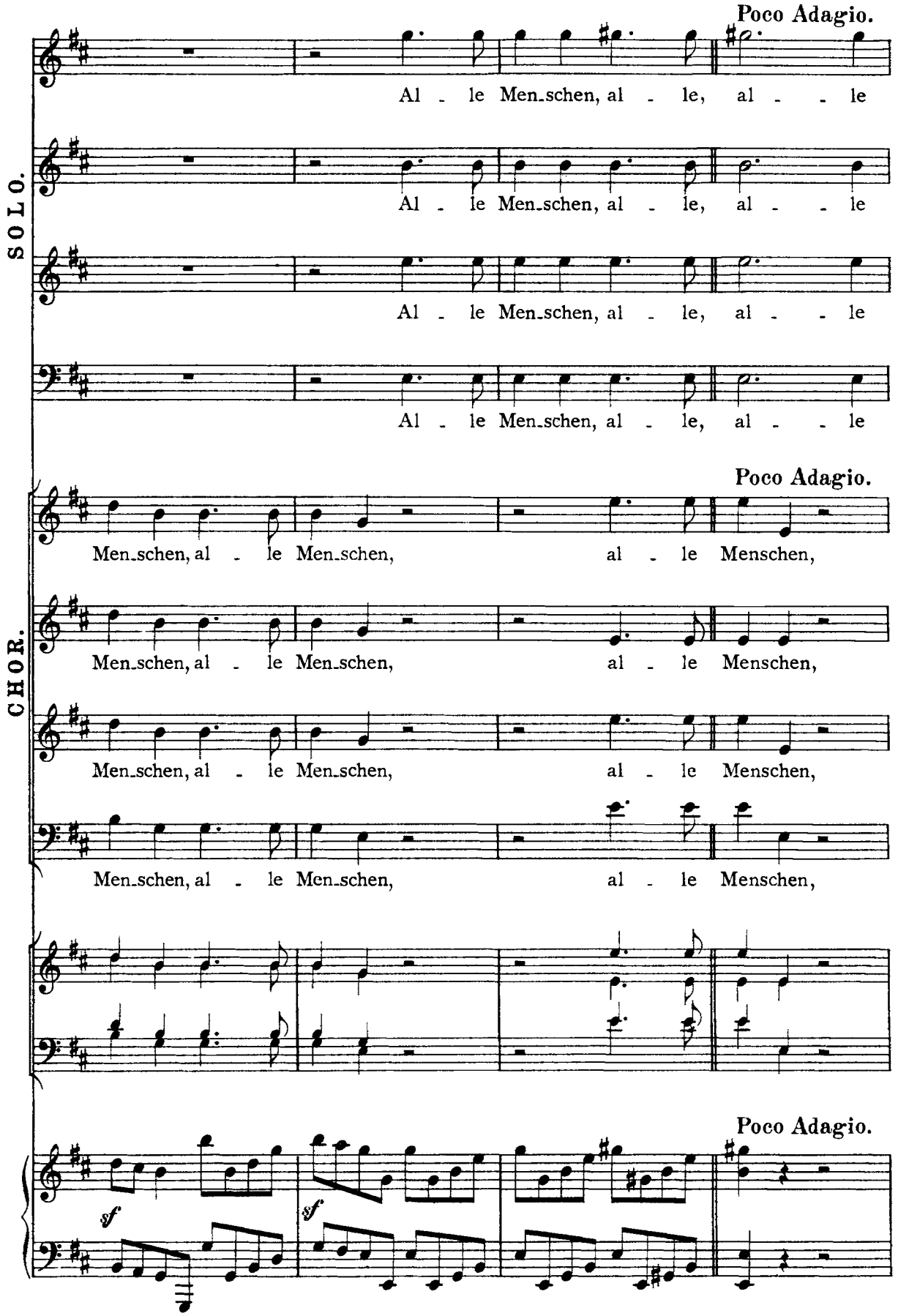
Poco Adagio.
SOLO.
Al - le Men-schen, al - le, al - - le
Al - le Men-schen, al - le, al - - le
Al - le Men-schen, al - le, al - - le
Al - le Men-schen, al - le, al - - le
Poco Adagio.
CHOR.
Men-schen, al - le Men-schen, al - le Menschen,
Men-schen, al - le Men-schen, al - le Menschen,
Men-schen, al - le Men-schen, al - le Menschen,
Men-schen, al - le Men-schen, al - le Menschen,
Poco Adagio.
sf
sf

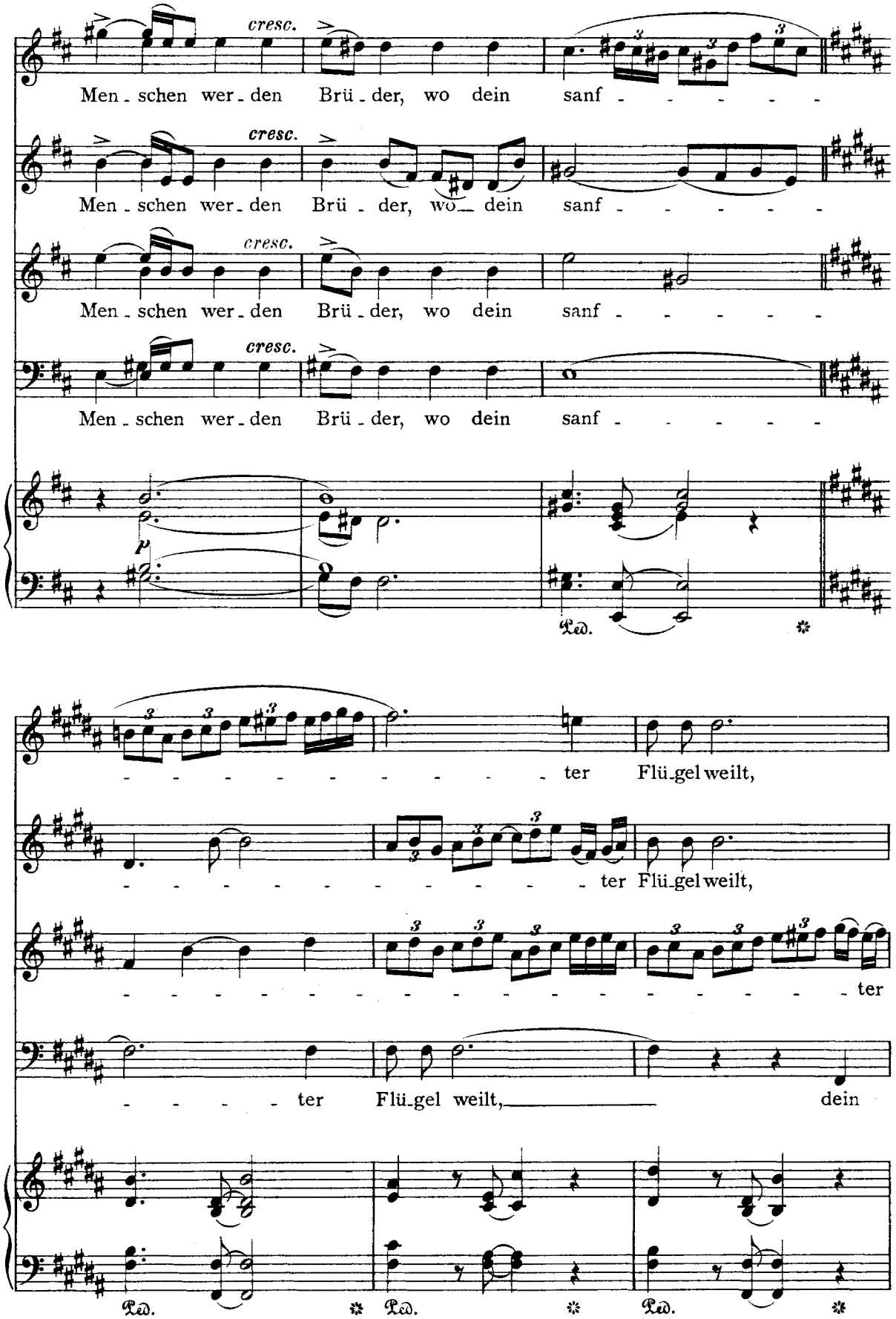
cresc.
Men - schen wer - den Brü - der, wo dein sanf - - - - - -
cresc.
Men - schen wer - den Brü - der, wo dein sanf - - - - - -
cresc.
Men - schen wer - den Brü - der, wo dein sanf - - - - - -
cresc.
Men - schen wer - den Brü - der, wo dein sanf - - - - - -
p
Ped.
- - - - - - - - - - - ter Flü - gel weilt,
- - - - - - - - - - - ter Flü - gel weilt,
- ter
- - - - ter Flü - gel weilt, dein
Ped.
Ped.
Ped.

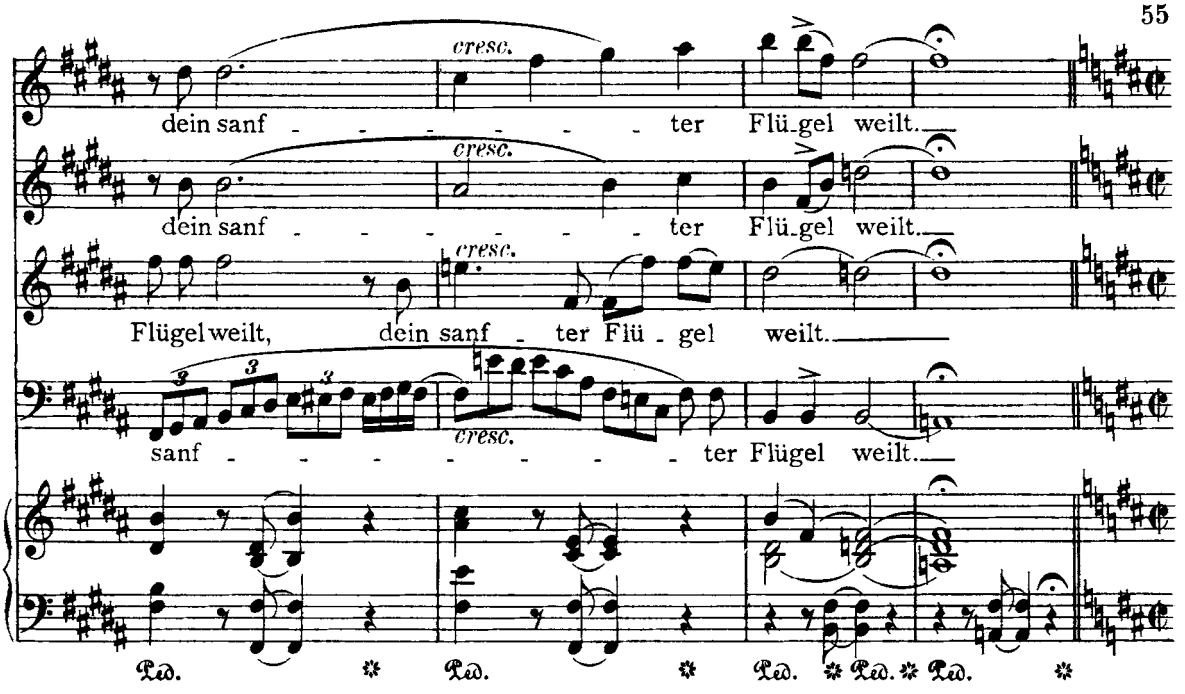
cresc.
dein sanf - - - - - - ter Flü-gel weilt.
cresc.
dein sanf - - - - - - ter Flü-gel weilt.
cresc.
Flügel weilt, dein sanf - ter Flü - gel weilt.
cresc.
sanf - - - - - - - - ter Flügel weilt.
Ped. * Ped. * Ped. * Ped. * Ped. *

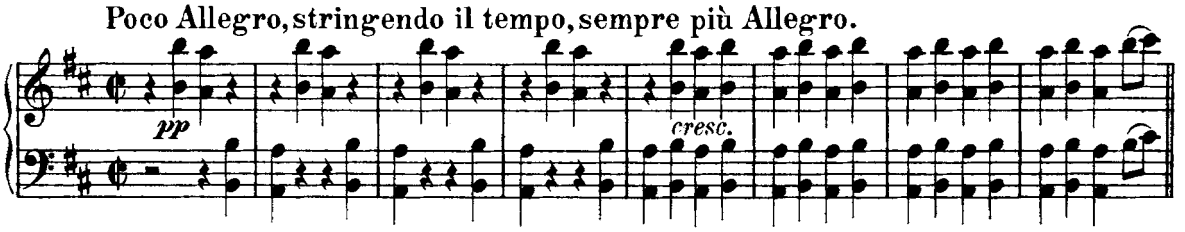
Poco Allegro, stringendo il tempo, sempre più Allegro.
pp
cresc.

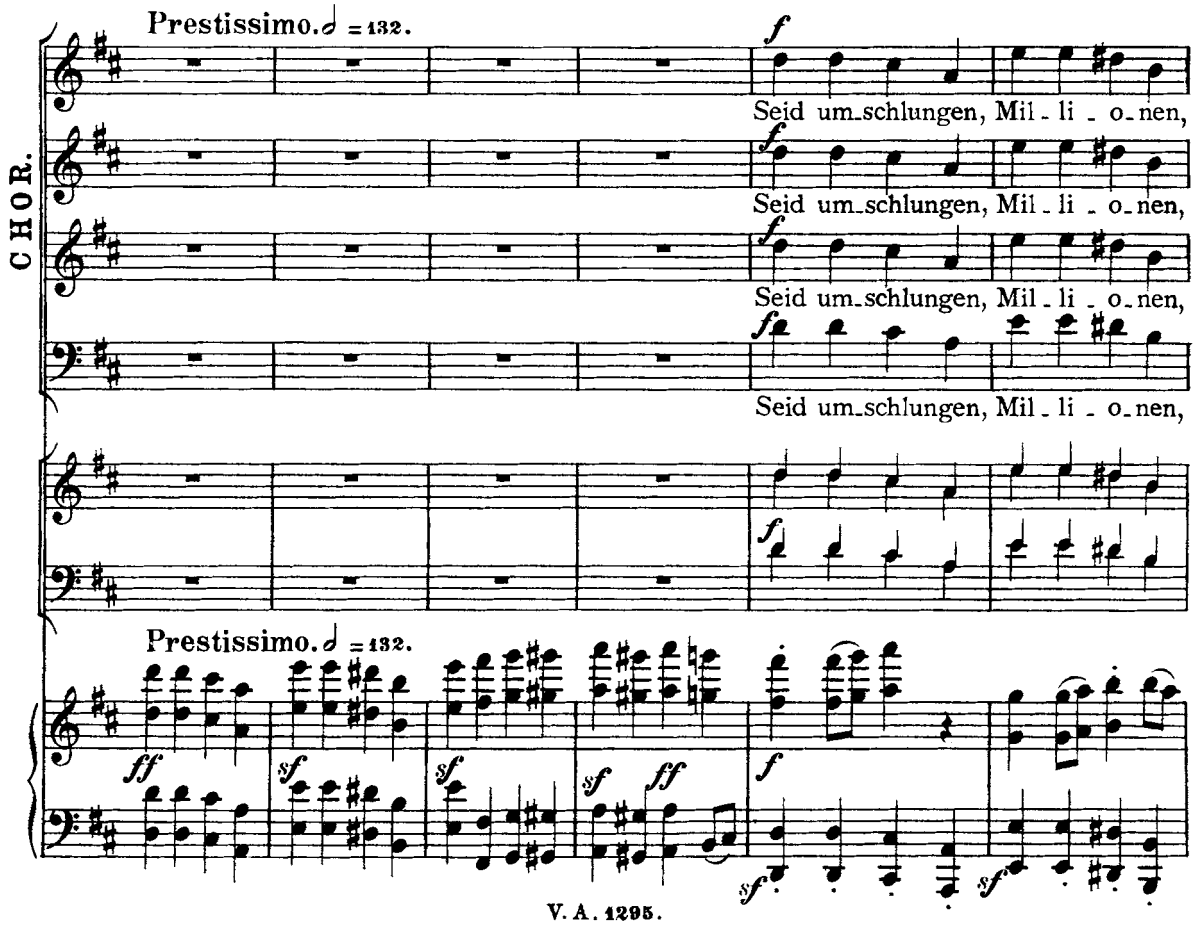
Prestissimo. 𝅗𝅥 = 132.
CHOR.
f
Seid um-schlungen, Mil - li - o-nen,
Seid um-schlungen, Mil - li - o-nen,
Seid um-schlungen, Mil - li - o-nen,
Prestissimo. 𝅗𝅥 = 132.
ff
sf
sf
sf
ff
f
sf
sf

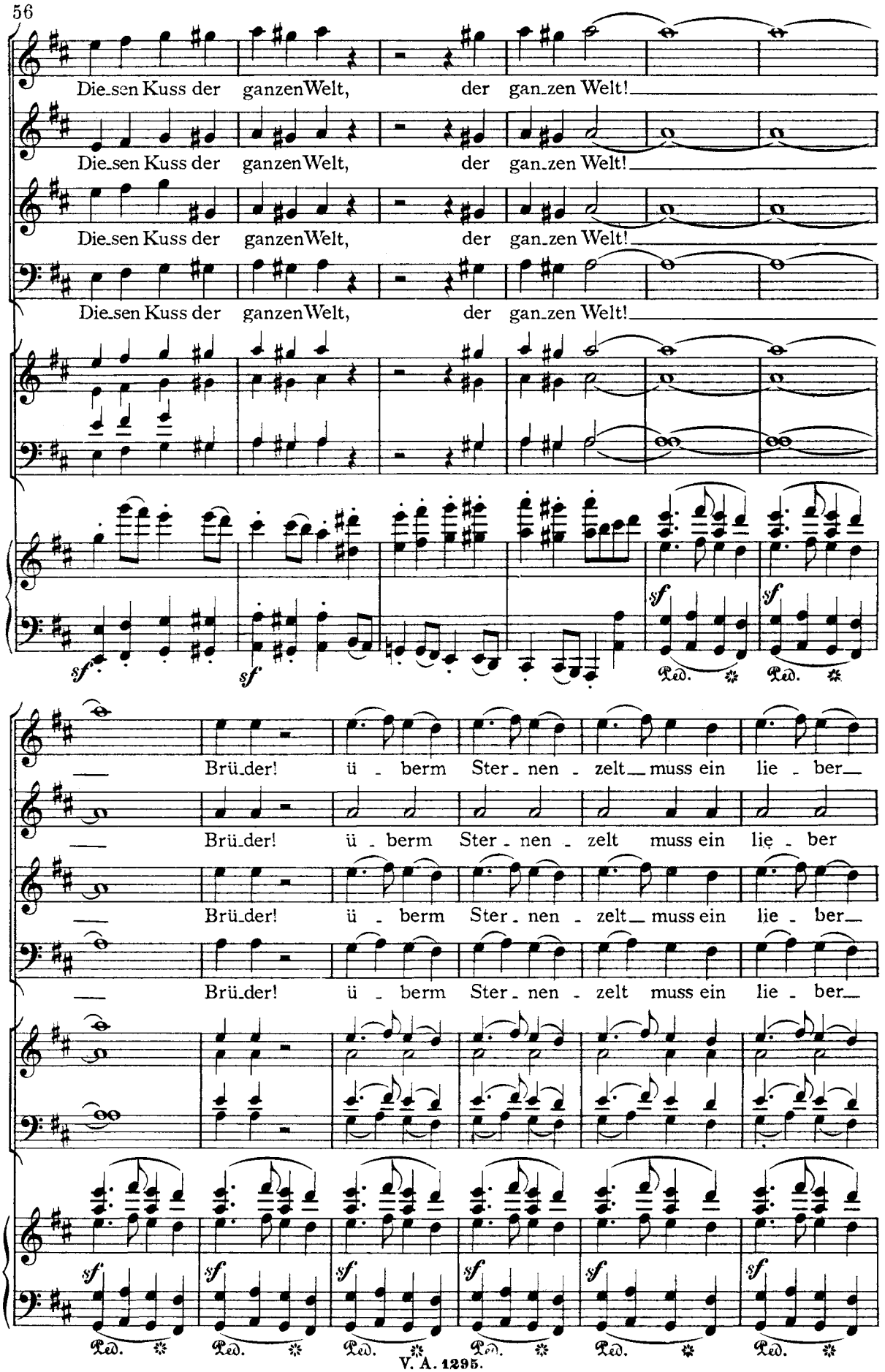
Die_sen Kuss der ganzen Welt, der gan_zen Welt!
Die_sen Kuss der ganzen Welt, der gan_zen Welt!
Die_sen Kuss der ganzen Welt, der gan_zen Welt!
Die_sen Kuss der ganzen Welt, der gan_zen Welt!
sf
sf
sf
sf
Ped.
Ped.
Brü_der! ü_berm Ster_nen_zelt muss ein lie_ber
Brü_der! ü_berm Ster_nen_zelt muss ein lie_ber
Brü_der! ü_berm Ster_nen_zelt muss ein lie_ber
Brü_der! ü_berm Ster_nen_zelt muss ein lie_ber
sf
sf
sf
sf
sf
sf
Ped.
Ped.
Ped.
Ped.
Ped.
Ped.

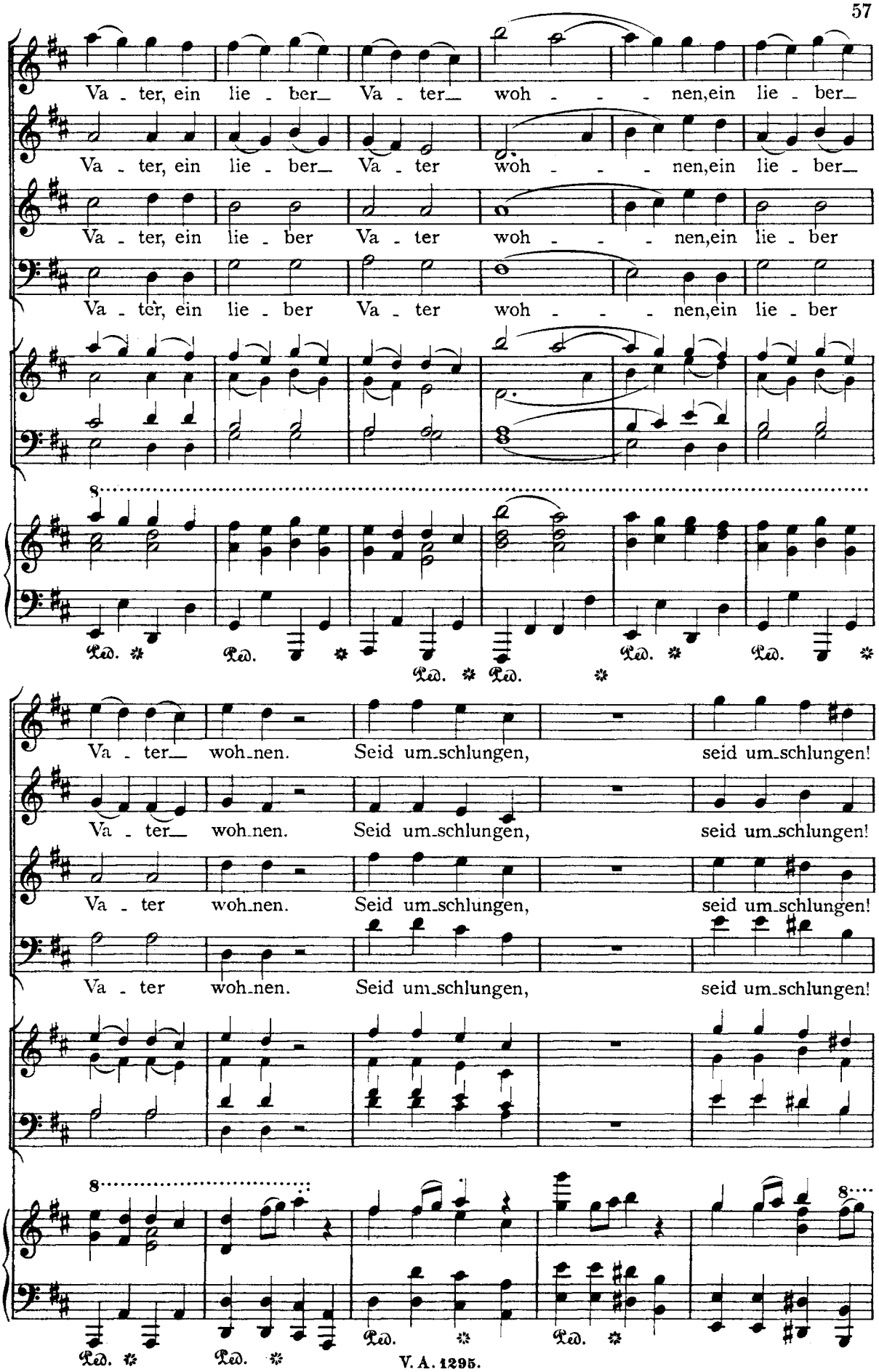
Va - ter, ein lie - ber Va - ter woh - - - nen, ein lie - ber
Va - ter, ein lie - ber Va - ter woh - - - nen, ein lie - ber
Va - ter, ein lie - ber Va - ter woh - - - nen, ein lie - ber
Va - ter, ein lie - ber Va - ter woh - - - nen, ein lie - ber
Ped. * Ped. * Ped. * Ped. * Ped. * Ped. *
Va - ter woh - nen. Seid um - schlungen, seid um - schlungen!
Va - ter woh - nen. Seid um - schlungen, seid um - schlungen!
Va - ter woh - nen. Seid um - schlungen, seid um - schlungen!
Va - ter woh - nen. Seid um - schlungen, seid um - schlungen!
8
Ped. * Ped. * Ped. * Ped. *

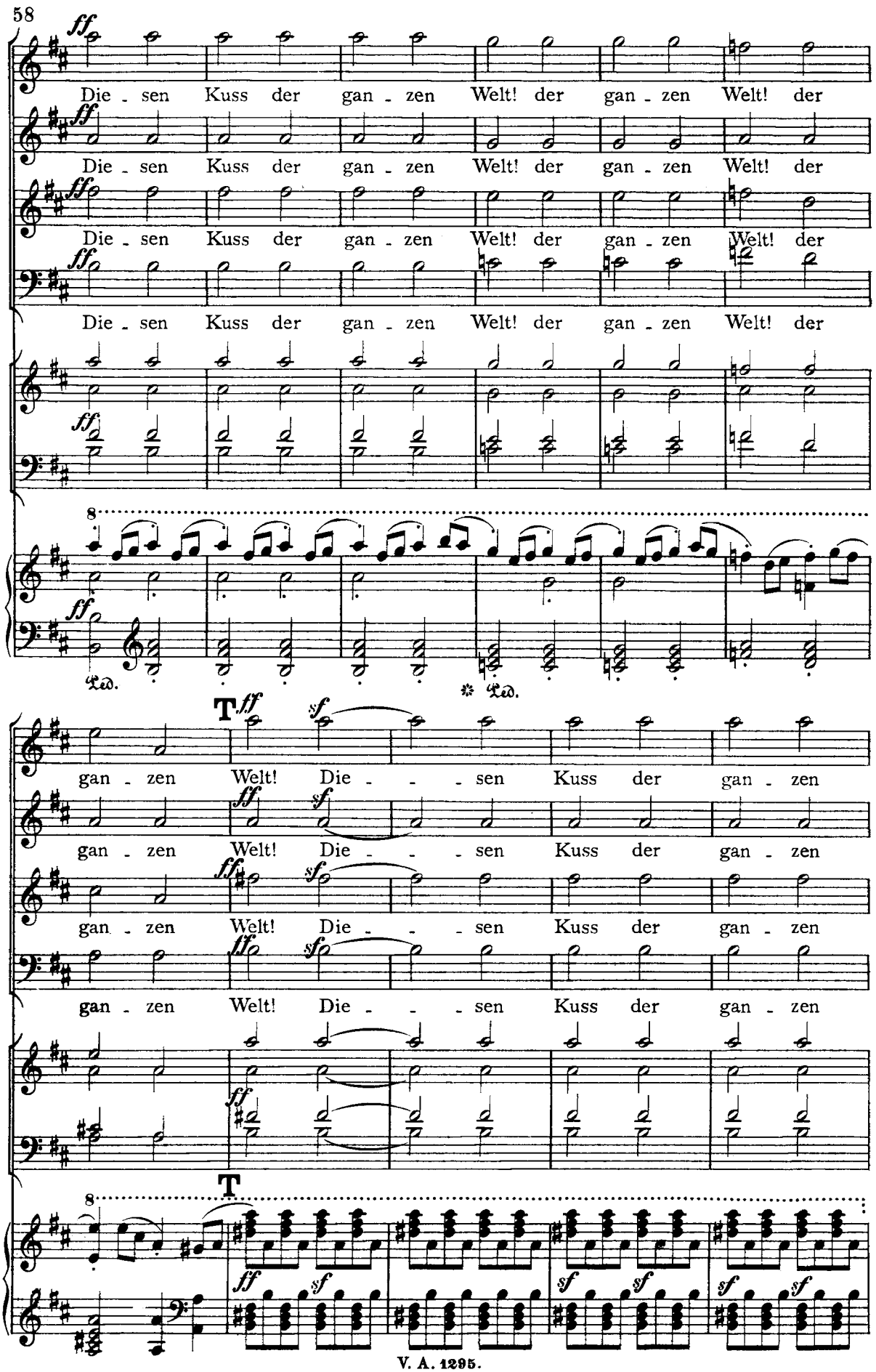
ff
Die - sen Kuss der gan - zen Welt! der gan - zen Welt! der
Die - sen Kuss der gan - zen Welt! der gan - zen Welt! der
Die - sen Kuss der gan - zen Welt! der gan - zen Welt! der
Die - sen Kuss der gan - zen Welt! der gan - zen Welt! der
8
Ped.
* Ped.
T
ff
sf
gan - zen Welt! Die - - - sen Kuss der gan - zen
gan - zen Welt! Die - - - sen Kuss der gan - zen
gan - zen Welt! Die - - - sen Kuss der gan - zen
gan - zen Welt! Die - - - sen Kuss der gan - zen
T
8
ff
sf

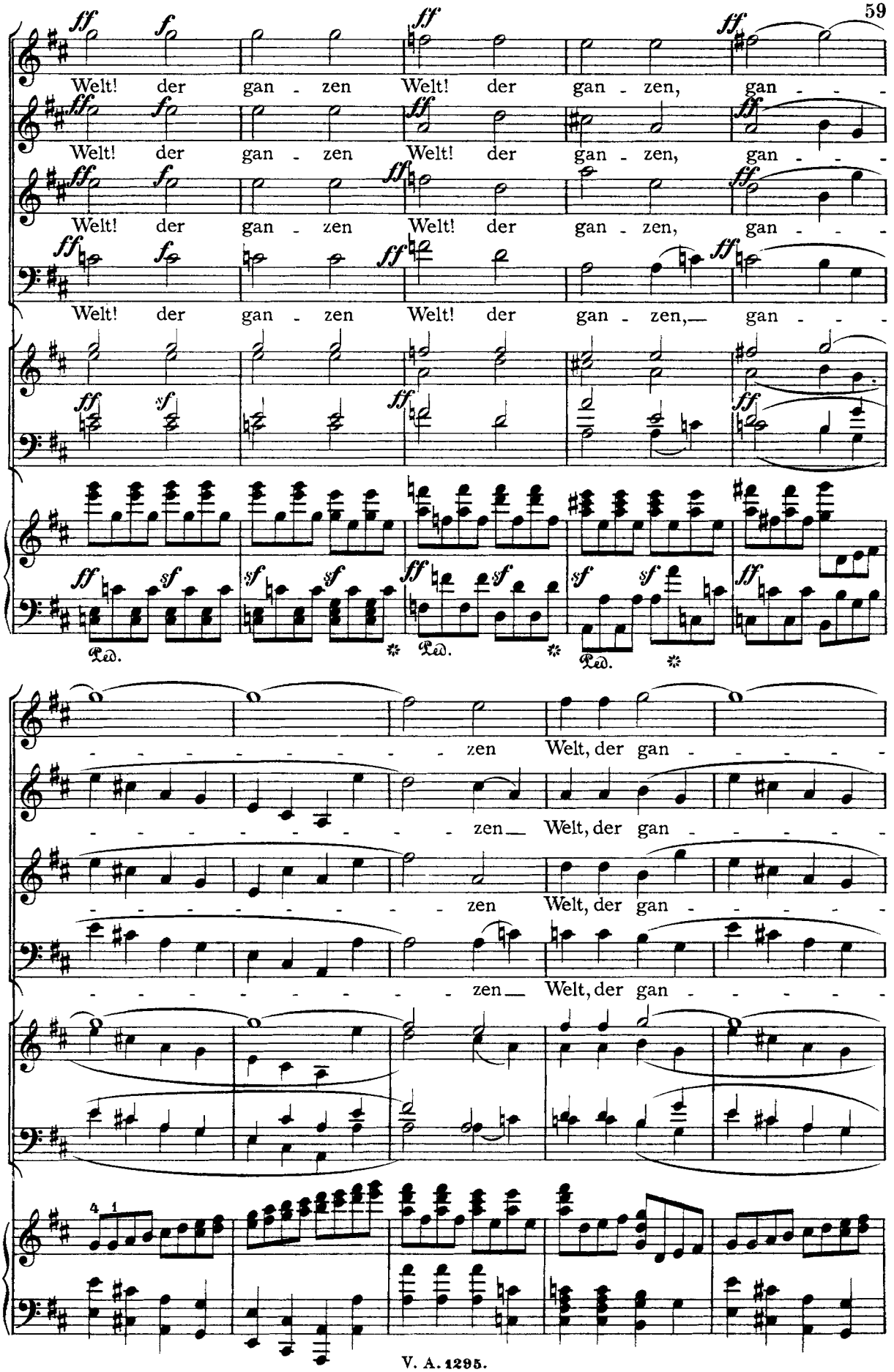
Welt! der gan - zen Welt! der gan - zen, gan - - -
Welt! der gan - zen Welt! der gan - zen, gan - - -
Welt! der gan - zen Welt! der gan - zen, gan - - -
Welt! der gan - zen Welt! der gan - zen,— gan - - -
Ped.
Ped.
Ped.
- - - - - - - - zen Welt, der gan - - - - -
- - - - - - - - zen— Welt, der gan - - - - -
- - - - - - - - zen Welt, der gan - - - - -
- - - - - - - - zen— Welt, der gan - - - - -

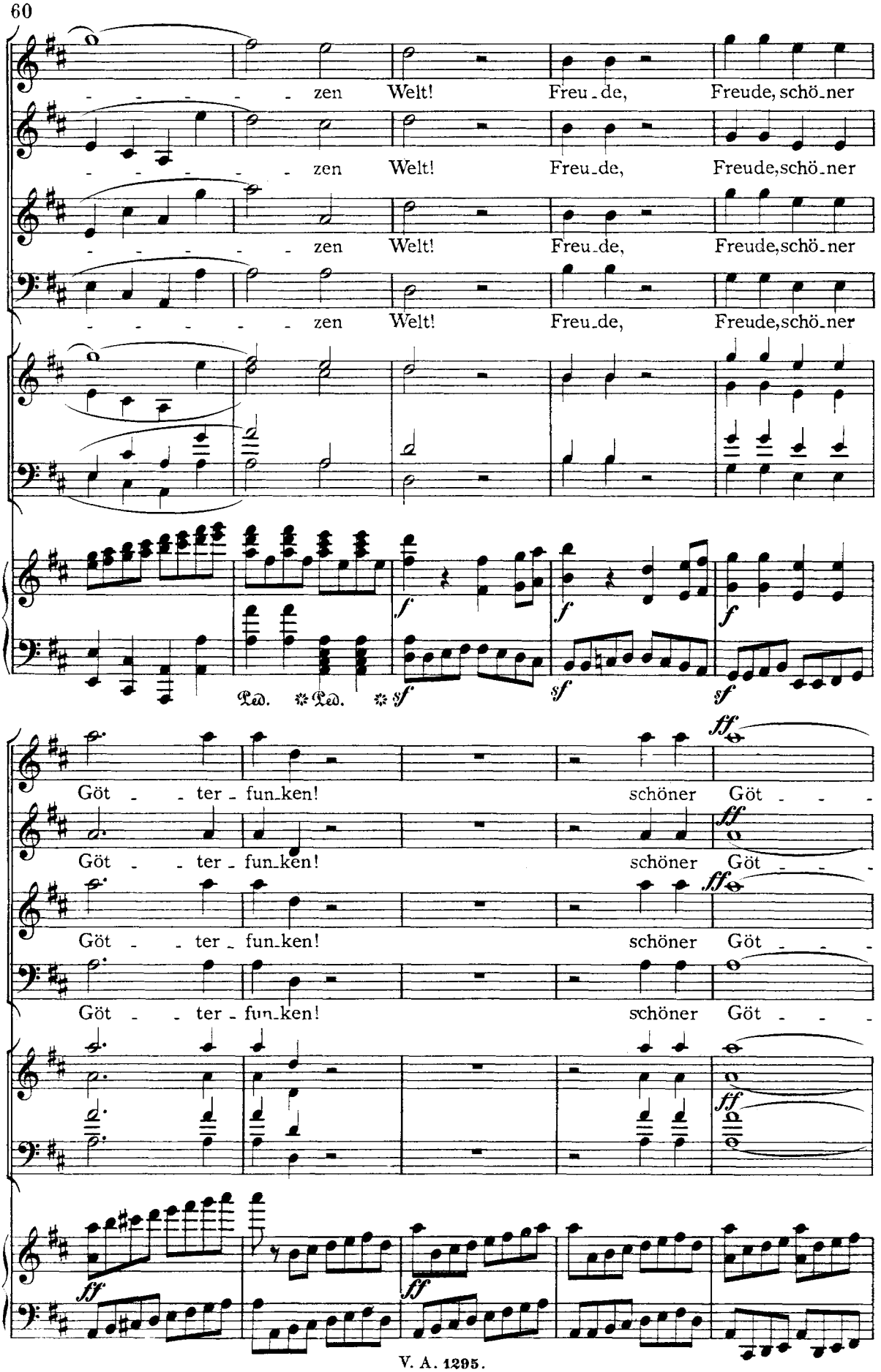
zen Welt! Freu-de, Freude, schö-ner
zen Welt! Freu-de, Freude, schö-ner
zen Welt! Freu-de, Freude, schö-ner
zen Welt! Freu-de, Freude, schö-ner
Ped. Ped. sf
Göt - - ter - fun-ken! schöner Göt - - -
Göt - - ter - fun-ken! schöner Göt - - -
Göt - - ter - fun-ken! schöner Göt - - -

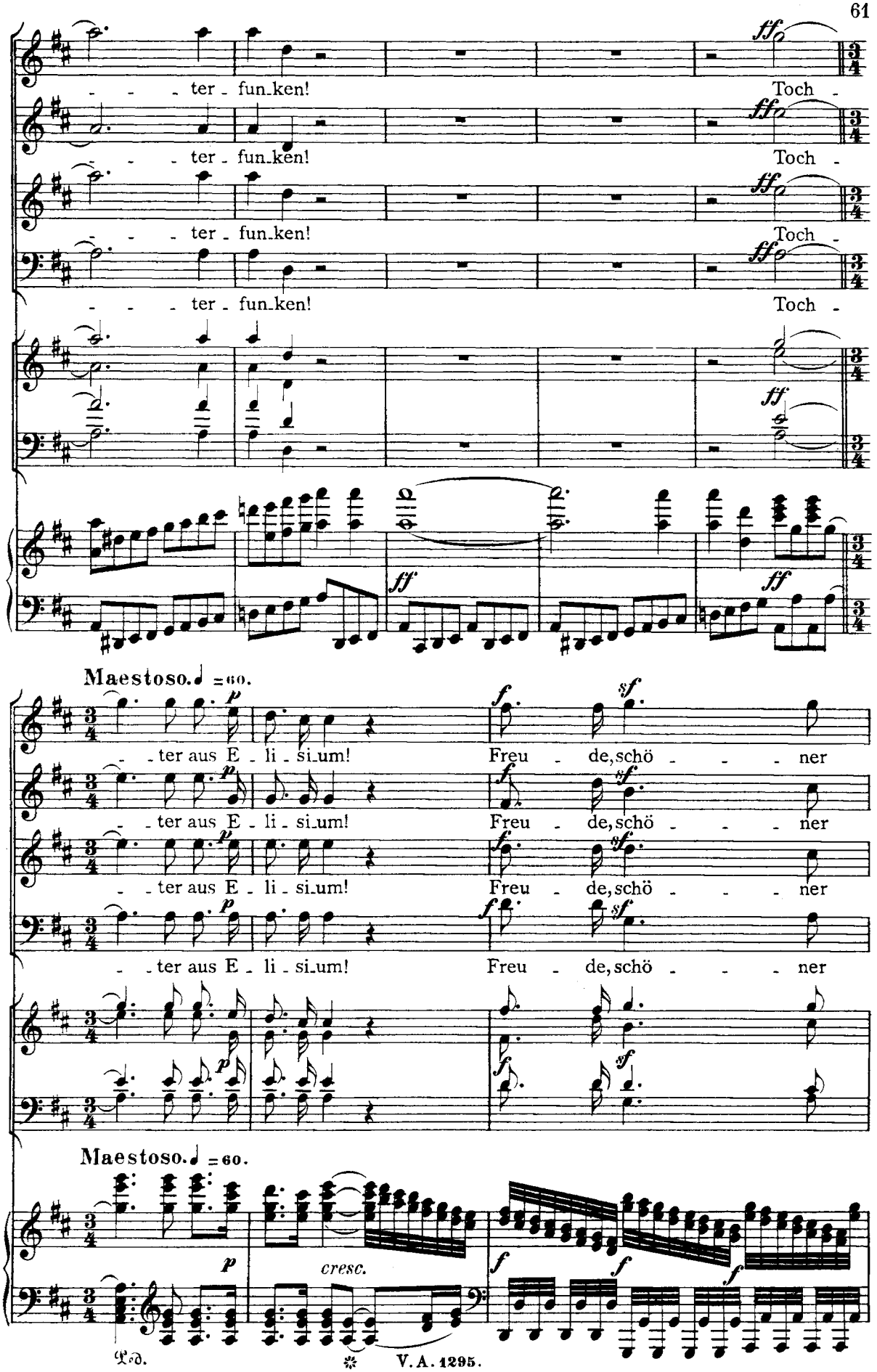
ter - fun-ken!
Toch -
Maestoso. ♩ = 60.
- ter aus E - li - si-um!
Freu - de, schö - - - ner
cresc.
Ped.
V. A. 1295.

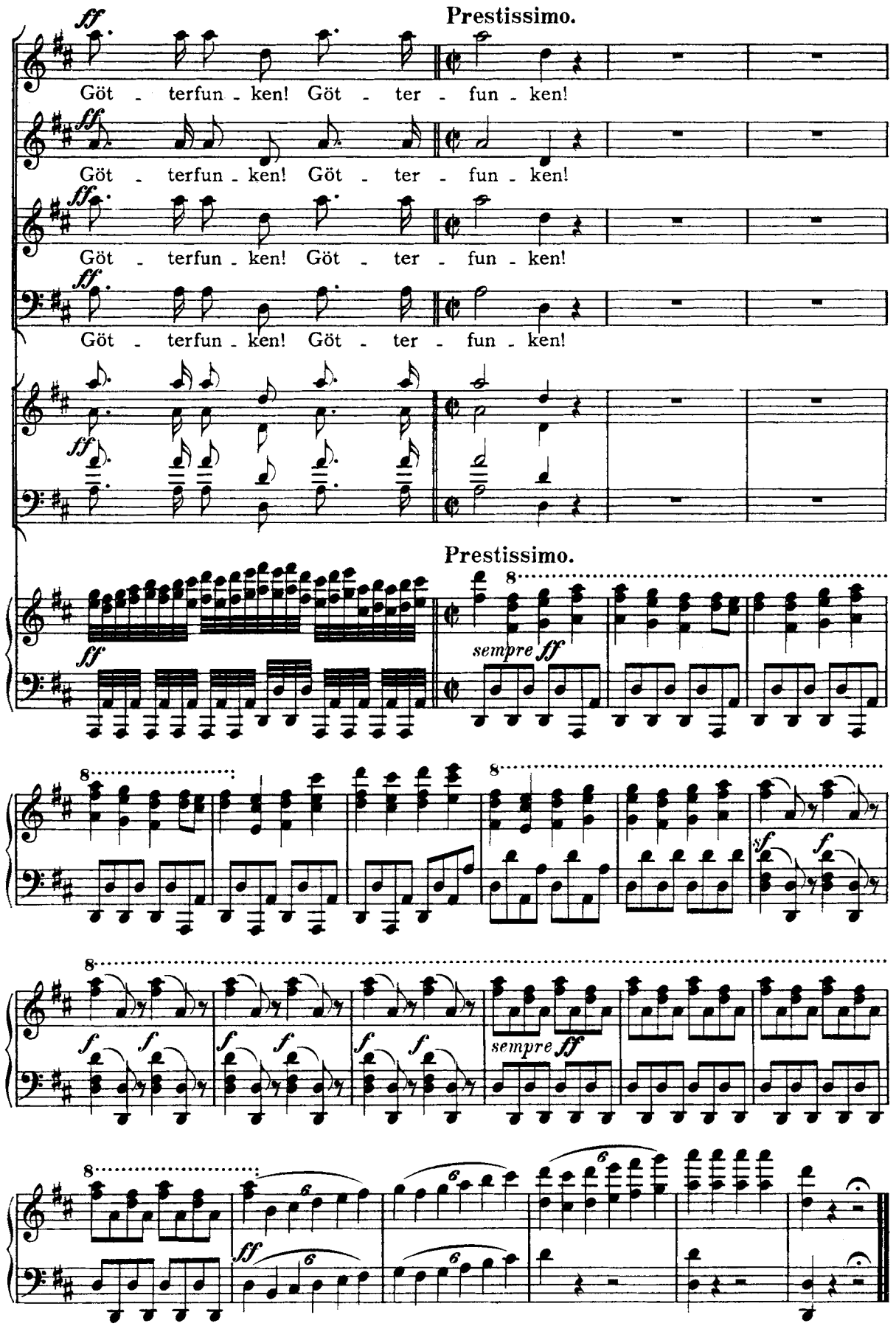
Prestissimo.
Göt - terfun - ken! Göt - ter - fun - ken!
Göt - terfun - ken! Göt - ter - fun - ken!
Göt - terfun - ken! Göt - ter - fun - ken!
Göt - terfun - ken! Göt - ter - fun - ken!
Prestissimo.
sempre ff
sempre ff